

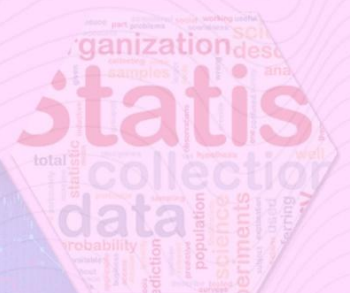

ធនាគារជាតិ នៃ កម្ពុជា
NATIONAL BANK OF CAMBODIA

ព្រឹត្តិបត្រស្ថិតិសេដ្ឋកិច្ច និងរូបិយវត្ថុ Economic and Monetary Statistics Bulletin

ខែតុលា ឆ្នាំ២០២៥
OCTOBER 2025



លេខ៣៨០- ឆ្នាំទី៣៣

SERIES NO. 380- 33RD YEAR

មាតិកា

- កំណត់សម្គាល់..... ១
- សេចក្តីផ្តើម..... ១
- អត្រាប្តូរប្រាក់..... ១
- ការផ្គត់ផ្គង់រូបិយវត្ថុ..... ១
- ទ្រព្យសកម្មក្នុងស្រុកសុទ្ធនៃគ្រឹះស្ថានទទួលប្រាក់បញ្ញើ..... ២
- ទ្រព្យសកម្មបរទេសសុទ្ធនៃគ្រឹះស្ថានទទួលប្រាក់បញ្ញើ..... ២
- ប្រតិបត្តិការរបស់គ្រឹះស្ថានទទួលប្រាក់បញ្ញើផ្សេងទៀត..... ៣
- ប្រតិបត្តិការរបស់គ្រឹះស្ថានហិរញ្ញវត្ថុផ្សេងទៀត..... ៣
- អត្រាការប្រាក់លើប្រាក់កម្ចី និងប្រាក់បញ្ញើរបស់ធនាគារទទួលប្រាក់បញ្ញើ..... ៣
- ការមកដល់នៃភ្ញៀវបរទេស..... ៤
- ពាណិជ្ជកម្មទំនិញអន្តរជាតិ..... ៤
- តារាង ១ : សន្ទស្សន៍ថ្លៃទំនិញប្រើប្រាស់ និងអត្រាអតិផរណា..... ៦
- តារាង ២ : មុខទំនិញចុះថ្លៃក្នុងខែកញ្ញា ឆ្នាំ២០២៥..... ៧
- តារាង ៣ : ផលិតផលក្នុងស្រុកសរុប (ផសស)..... ៨
- ក្រាហ្វស្តិតិ ១ : ផលិតផលក្នុងស្រុកសរុបតាមសកម្មភាពសេដ្ឋកិច្ច (គិតតាមថ្ងៃចេរ ឆ្នាំ២០១៤)..... ៨
- ក្រាហ្វស្តិតិ ២ : ផលិតផលក្នុងស្រុកសរុបតាមសកម្មភាពសេដ្ឋកិច្ច (គិតតាមថ្ងៃបច្ចុប្បន្ន)..... ៨
- តារាង ៤ : សន្ទស្សន៍ថ្លៃលំនៅឋាន..... ៩
- ក្រាហ្វស្តិតិ ៣ : បម្រែបម្រួលប្រចាំខែនៃសន្ទស្សន៍ថ្លៃលំនៅឋាន..... ៩
- ក្រាហ្វស្តិតិ ៤ : បម្រែបម្រួលប្រចាំឆ្នាំនៃសន្ទស្សន៍ថ្លៃលំនៅឋាន..... ៩
- តារាង ៥ : គម្រោងវិនិយោគដែលបានអនុម័តតាមវិស័យ..... ១០
- ក្រាហ្វស្តិតិ ៥ : ការវិនិយោគជាអចលនទ្រព្យតាមវិស័យ..... ១០
- ក្រាហ្វស្តិតិ ៦ : ចំនួនគម្រោងវិនិយោគតាមវិស័យ..... ១០
- តារាង ៦ : គម្រោងវិនិយោគដែលបានអនុម័តតាមបណ្តាប្រទេសចម្បងៗ..... ១១
- តារាង ៧ : អត្រាប្តូរប្រាក់ប្រចាំថ្ងៃ ក្នុងខែកញ្ញា ឆ្នាំ២០២៥..... ១២
- តារាង ៨ : អត្រាប្តូរប្រាក់ប្រចាំខែ (អត្រាចុងគ្រា រៀល/១ដុល្លារអាមេរិក)..... ១៣
- ក្រាហ្វស្តិតិ ៧ : និន្នាការអត្រាប្តូរប្រាក់ប្រចាំខែ..... ១៣
- តារាង ៩ : តម្លៃប្រាក់រៀលធៀបជាមួយនឹងរូបិយប័ណ្ណផ្សេងៗ (អត្រាទិញផ្លូវការចុងខែ)..... ១៤
- តារាង ១០ : អត្រាការប្រាក់លើប្រាក់បញ្ញើនិងប្រាក់កម្ចីរបស់ធនាគារជាប្រចាំ..... ១៥
- តារាង ១១ : ស្ថានភាពធនាគារកណ្តាល..... ១៦
- តារាង ១២ : ស្ថានភាពគ្រឹះស្ថានទទួលប្រាក់បញ្ញើផ្សេងទៀត..... ១៧
- តារាង ១៣ : ស្ថានភាពគ្រឹះស្ថានទទួលប្រាក់បញ្ញើ..... ១៨
- តារាង ១៤ : ស្ថានភាពគ្រឹះស្ថានហិរញ្ញវត្ថុផ្សេងទៀត..... ១៩
- តារាង ១៥ : ស្ថានភាពគ្រឹះស្ថានហិរញ្ញវត្ថុ..... ២០
- ក្រាហ្វស្តិតិ ៨ : ស្ថានភាពគ្រឹះស្ថានហិរញ្ញវត្ថុ..... ២១
- ក្រាហ្វស្តិតិ ៩ : ធាតុនៃរូបិយវត្ថុសរុប..... ២១
- តារាង ១៦ : ឥណទានផ្តល់ដោយគ្រឹះស្ថានទទួលប្រាក់បញ្ញើតាមប្រភេទជំនួញ..... ២២
- ក្រាហ្វស្តិតិ ១០ : ឥណទានផ្តល់ដោយគ្រឹះស្ថានទទួលប្រាក់បញ្ញើតាមប្រភេទជំនួញ ក្នុងខែកញ្ញា ឆ្នាំ២០២៥ (%នៃឥណទានសរុប)..... ២២
- តារាង ១៧ : ឥណទានផ្តល់ដោយគ្រឹះស្ថានមិនទទួលប្រាក់បញ្ញើតាមប្រភេទជំនួញ..... ២៣
- ក្រាហ្វស្តិតិ ១១ : ឥណទានផ្តល់ដោយគ្រឹះស្ថានមិនទទួលប្រាក់បញ្ញើតាមប្រភេទជំនួញ ក្នុងខែកញ្ញា ឆ្នាំ២០២៥ (%នៃឥណទានសរុប)..... ២៣
- តារាង ១៨ : បម្រែបម្រួលប្រចាំខែនៃឥណទានផ្តល់ដោយគ្រឹះស្ថានទទួលប្រាក់បញ្ញើតាមប្រភេទជំនួញ..... ២៤
- តារាង ១៩ : បម្រែបម្រួលប្រចាំខែនៃឥណទានផ្តល់ដោយគ្រឹះស្ថានមិនទទួលប្រាក់បញ្ញើតាមប្រភេទជំនួញ..... ២៥
- តារាង ២០ : ប្រាក់បញ្ញើនៅធនាគារទទួលប្រាក់បញ្ញើ..... ២៦
- ក្រាហ្វស្តិតិ ១២ : ប្រាក់បញ្ញើចំណាត់ថ្នាក់តាមប្រភេទរូបិយវត្ថុ ក្នុងខែកញ្ញា ឆ្នាំ២០២៥ (%នៃប្រាក់បញ្ញើសរុប)..... ២៦
- តារាង ២១ : បម្រែបម្រួលប្រចាំខែនៃប្រតិបត្តិការទទួលប្រាក់បញ្ញើរបស់ធនាគារទទួលប្រាក់បញ្ញើ..... ២៧
- ក្រាហ្វស្តិតិ ១៣ : ប្រាក់បញ្ញើជាប្រចាំខែចំណាត់ថ្នាក់តាមប្រភេទ ក្នុងខែកញ្ញា ឆ្នាំ២០២៥ (%នៃប្រាក់បញ្ញើសរុប)..... ២៨
- ក្រាហ្វស្តិតិ ១៤ : ប្រាក់បញ្ញើជារូបិយប័ណ្ណចំណាត់ថ្នាក់តាមប្រភេទ ក្នុងខែកញ្ញា ឆ្នាំ២០២៥ (%នៃប្រាក់បញ្ញើជារូបិយប័ណ្ណសរុប)..... ២៨
- តារាង ២២ : សកម្មភាពផ្តល់ឥណទានរបស់គ្រឹះស្ថានមីក្រូហិរញ្ញវត្ថុ និងអង្គការមិនមែនរដ្ឋាភិបាល..... ២៩
- តារាង ២៣ : ការដាត់ទាត់មូលប្បទានបត្រជាប្រាក់រៀលតាមរយៈសភាពជឿតំទាត់..... ៣០
- តារាង ២៤ : ការដាត់ទាត់មូលប្បទានបត្រជាប្រាក់ដុល្លារតាមរយៈសភាពជឿតំទាត់..... ៣១
- តារាង ២៥ : ចំនួនភ្ញៀវបរទេសមកដល់ប្រទេសកម្ពុជា..... ៣២
- តារាង ២៦ : ស្ថិតិទំនិញ និងនាំចេញទំនិញរបស់ប្រទេសកម្ពុជា..... ៣៣
- តារាង ២៧ : ប្រព័ន្ធធនាគារនៅប្រទេសកម្ពុជា..... ៣៤-៣៥
- កំណត់បង្ហាញបច្ចេកទេស..... ៣៦

កំណត់សម្គាល់ ៖

ការសាកសួរព័ត៌មាន

ចំពោះព័ត៌មានបន្ថែមអំពីស្ថិតិរូបិយវត្ថុ និងហិរញ្ញវត្ថុ និងស្ថិតិដែលពាក់ព័ន្ធសូមទំនាក់ទំនងនាយកដ្ឋានស្ថិតិនៃអគ្គនាយកដ្ឋានគោលនយោបាយនិងសហប្រតិបត្តិការអន្តរជាតិ ធនាគារជាតិនៃកម្ពុជា តាមទូរស័ព្ទលេខ៖ (៨៥៥) ២៣ ៧២២ ៥៦៣-១១១៥ ឬតាមអ៊ីម៉ែល statistics@nbc.gov.kh។

ការចេញផ្សាយលើកក្រោយ

ការចេញផ្សាយ ពេលវេលាចេញផ្សាយ
ខែវិច្ឆិកា ឆ្នាំ២០២៥ ថ្ងៃទី១២ ខែធ្នូ ឆ្នាំ២០២៥

ការកែប្រែក្នុងការចេញផ្សាយលើកនេះ

កំណែ ៖
ការចេញផ្សាយលើកនេះ បានបន្ថែមនូវមេតាទិន្នន័យសម្រាប់និយមន័យពាក្យគន្លឹះមួយចំនួន វិធីសាស្ត្រក្នុងការចងក្រង និងការផ្សព្វផ្សាយស្ថិតិរូបិយវត្ថុ និងហិរញ្ញវត្ថុ។

ការកែតម្រូវទាំងនេះត្រូវបានធ្វើឡើងដោយស្របតាមការផ្តល់អនុសាសន៍របស់មូលនិធិរូបិយវត្ថុអន្តរជាតិ (IMF)។

**ការកែប្រែក្នុងការចេញផ្សាយលើកក្រោយ
អក្សរកាត់**

- មិនមានការកែតម្រូវ
- CPI** សន្ទស្សន៍ថ្លៃទំនិញប្រើប្រាស់
- DTIs** គ្រឹះស្ថានទទួលប្រាក់បញ្ញើ
- GDP** ផលិតផលក្នុងស្រុកសរុប
- M2** រូបិយវត្ថុទូទៅ
- MDI** គ្រឹះស្ថានមីក្រូហិរញ្ញវត្ថុទទួលប្រាក់បញ្ញើ
- MFI** គ្រឹះស្ថានមីក្រូហិរញ្ញវត្ថុ
- MFS** ស្ថិតិរូបិយវត្ថុ និងហិរញ្ញវត្ថុ
- MFSMCG** វិធីសាស្ត្រចងក្រង និងណែនាំស្តីពីស្ថិតិរូបិយវត្ថុ និងហិរញ្ញវត្ថុ
- NBC** ធនាគារជាតិនៃកម្ពុជា
- NDTIs** គ្រឹះស្ថានមិនទទួលប្រាក់បញ្ញើ
- RPPI** សន្ទស្សន៍ថ្លៃលំនៅដ្ឋាន

ការតម្រឹមតួលេខ

ភាពខ្វះចន្លោះដោយអន្លើរវាងចំនួនសរុប និងផលបូកក្នុងការបោះពុម្ពផ្សាយលើកនេះ បណ្តាលមកពីការតម្រឹមតួលេខ។

ឯកតារូបិយវត្ថុ

១ ប៊ីលានរៀល = ១.០០០.០០០.០០០ រៀល។

សេចក្តីផ្តើម

អតិផរណាថ្លៃទំនិញប្រើប្រាស់រួមក្នុងខែកញ្ញា ឆ្នាំ២០២៥ នេះ បានធ្លាក់ចុះបន្តិចធៀបនឹងខែសីហា ខណៈដែលអត្រាប្តូរប្រាក់រៀលបានបន្តធ្លាក់ថ្លៃធៀបនឹងប្រាក់ដុល្លារអាមេរិក។ ក្នុងអំឡុងពេលនេះដែរ ប្រាក់បញ្ញើរបស់និវាសនក្នុងវិស័យធនាគារ និងឥណទានចំពោះវិស័យឯកជនបានកើនឡើង។ ទន្ទឹមនេះ ជញ្ជីងពាណិជ្ជកម្មទំនិញអន្តរជាតិបានបង្ហាញនូវឱនភាព។

សន្ទស្សន៍ថ្លៃទំនិញប្រើប្រាស់

អតិផរណាថ្លៃទំនិញប្រើប្រាស់ (ខែលើខែ) នៅភ្នំពេញធ្លាក់ចុះបន្តិចមកត្រឹម ០,៦% ក្នុងខែកញ្ញា ឆ្នាំ២០២៥ ពីអត្រា ០,៦២% ក្នុងខែសីហា ក្នុងនោះសន្ទស្សន៍ថ្លៃទំនិញដប់មួយក្រុមក្នុងចំណោមទំនិញទាំងដប់ពីរក្រុមបានកើនឡើងខណៈដែលមួយក្រុមផ្សេងទៀតបានធ្លាក់ថ្លៃ។

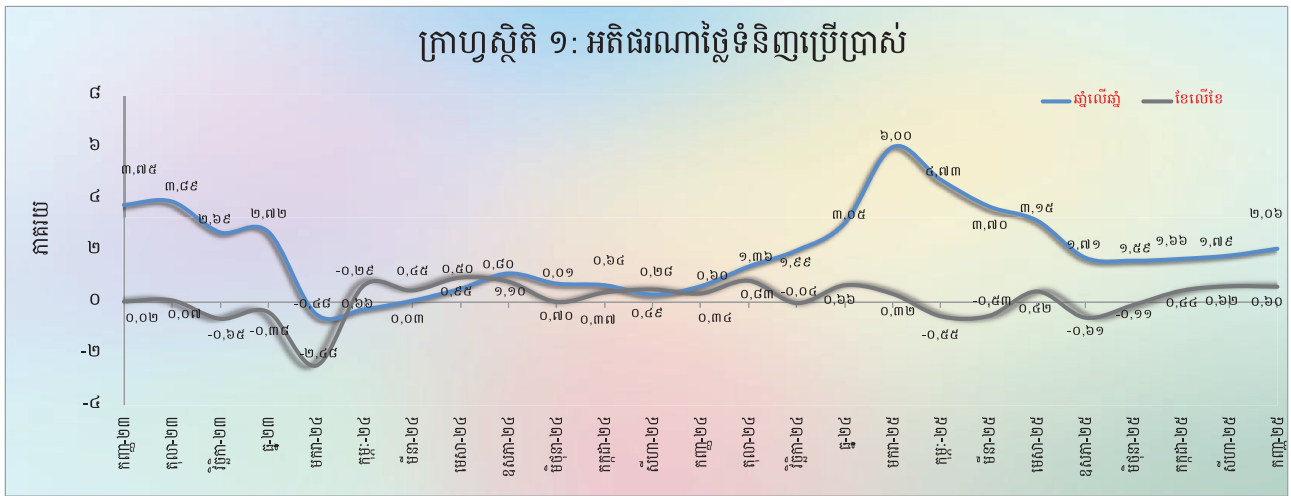

ផ្អែកលើការប្រែប្រួលឆ្នាំលើឆ្នាំ សន្ទស្សន៍ថ្លៃទំនិញប្រើប្រាស់រួមបានកើនបន្តិចដល់ ២,១% ក្នុងខែកញ្ញា ឆ្នាំ២០២៥ ពីអត្រា ១,៨% ក្នុងខែសីហា ដែលឆ្លុះបញ្ចាំងជាចម្បងពីការឡើងថ្លៃនៃក្រុមអាហារនិងភេសជ្ជៈមិនមានជាតិស្រវឹង ផ្ទះសំបែង និងសម្លៀកបំពាក់និងស្បែកជើង។

អត្រាប្តូរប្រាក់

ក្នុងខែកញ្ញា ឆ្នាំ២០២៥ នេះ អត្រាទិញទីផ្សារចុងគ្រាប្រាក់រៀលធៀបនឹងប្រាក់ដុល្លារអាមេរិកមានអត្រា ៤.០០៧ រៀលក្នុងមួយដុល្លារអាមេរិក ដោយបានធ្លាក់ថ្លៃ ០,០៦% ធៀបនឹងខែសីហា។

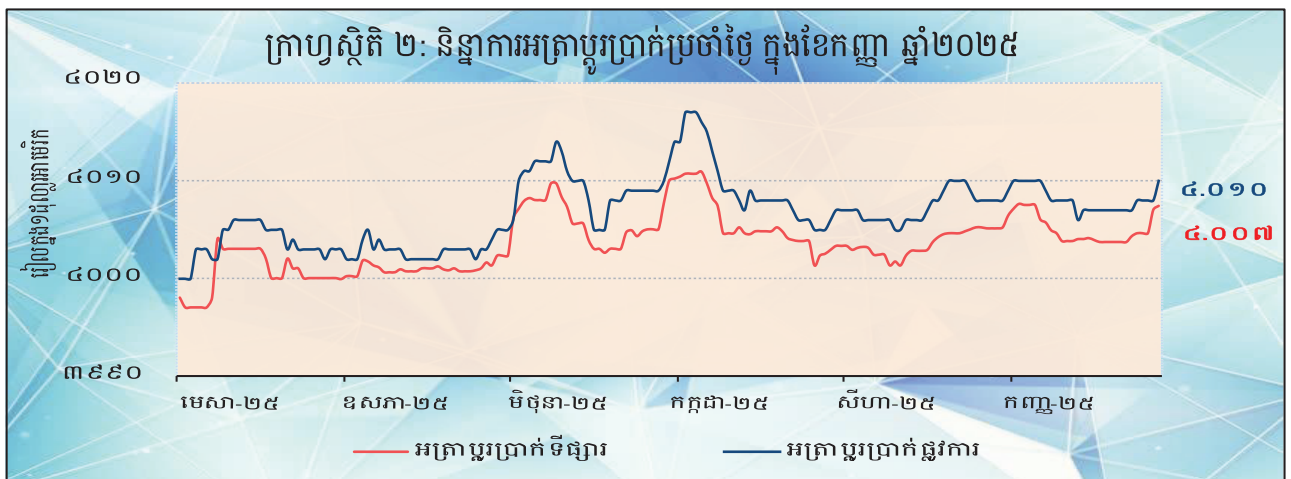

ការផ្គត់ផ្គង់រូបិយវត្ថុ

រូបិយវត្ថុទូទៅ (M2) មានចំនួន ២៥៤.៧៩២,៨ ប៊ីលានរៀល ក្នុងខែកញ្ញា ឆ្នាំ២០២៥ ពេលគឺកើនឡើង ១,៨% ធៀបនឹងខែសីហា។ សមាសធាតុចម្បងរបស់ M2 បានបង្ហាញថា ប្រាក់បញ្ញើចរន្តកើនឡើង ៣,៤% ប្រាក់បញ្ញើផ្សេងៗកើន ១,៧% ខណៈដែលរូបិយវត្ថុក្រៅគ្រឹះស្ថានទទួលប្រាក់បញ្ញើថយចុះចំនួន ០,៧% ។

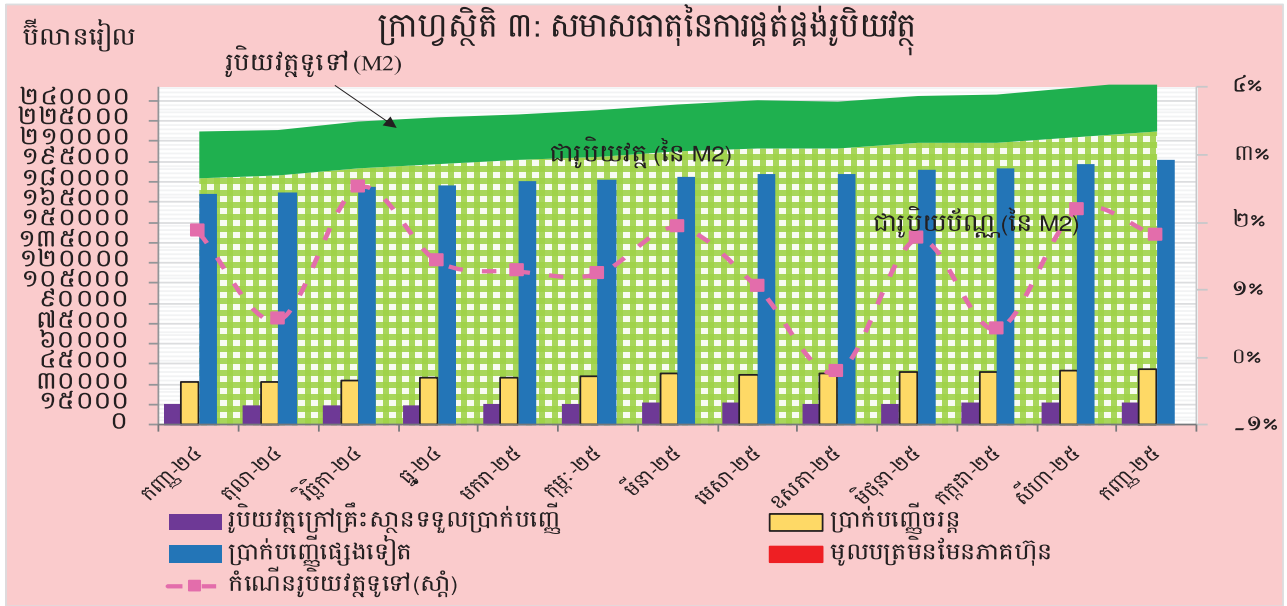

ទ្រព្យសកម្មក្នុងស្រុកសុទ្ធនៃគ្រឹះស្ថានទទួលប្រាក់បញ្ញើ

ទ្រព្យសកម្មក្នុងស្រុកសុទ្ធនៃគ្រឹះស្ថានទទួលប្រាក់បញ្ញើបានថយចុះ ២,៤% មក ១២៥.៩៩០,៨ ប៊ីលានរៀល ក្នុងខែកញ្ញា ឆ្នាំ២០២៥ ធៀបនឹងខែសីហា។ ការថយចុះនេះបណ្តាលមកពីការធ្លាក់ចុះនៃខ្ទង់ផ្សេងៗសុទ្ធខ្ទង់ចំនួន ៦,១% ខណៈដែលឥណទេយក្នុងស្រុកសុទ្ធកើន ១,១%។

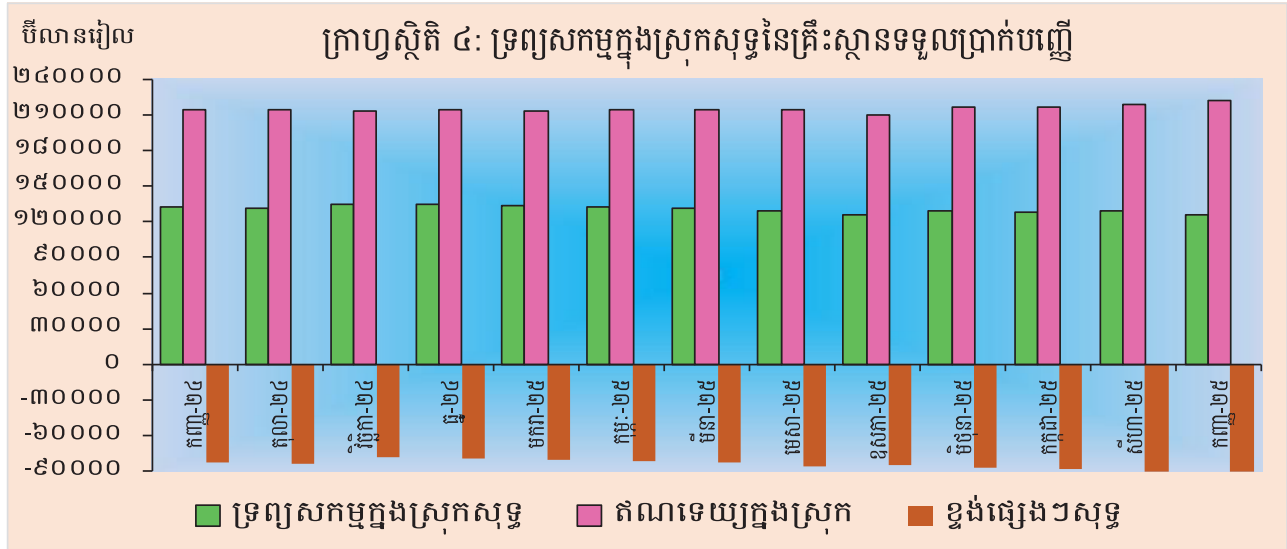

ការថយចុះនៃខ្ទង់ផ្សេងៗសុទ្ធបណ្តាលមកពីការថយចុះនៃខ្ទង់ផ្សេងៗចំនួន ១៩,៨% ខណៈដែលខ្ទង់ដើមទុនកើនឡើង ៤,៦%។ ការកើនឡើងនៃខ្ទង់ឥណទេយក្នុងស្រុកសុទ្ធ បណ្តាលមកពីការកើនឡើងនៃខ្ទង់ឥណទានសុទ្ធចំពោះគ្រឹះស្ថានហិរញ្ញវត្ថុផ្សេងៗចំនួន ៨,៤% និងខ្ទង់ឥណទានចំពោះវិស័យឯកជនចំនួន ០,៩% ខណៈដែលខ្ទង់ឥណទានសុទ្ធចំពោះគ្រឹះស្ថានសាធារណៈមិនមែនហិរញ្ញវត្ថុថយចុះ ០,៣%។

ទ្រព្យសកម្មបរទេសសុទ្ធនៃគ្រឹះស្ថានទទួលប្រាក់បញ្ញើ

ទ្រព្យសកម្មបរទេសសុទ្ធនៃវិស័យធនាគារបានកើនឡើងដល់ចំនួន ១២៨.៨០១,៩ ប៊ីលានរៀល នៅខែកញ្ញា ឆ្នាំ២០២៥ (កើន ៦,៣% ធៀបនឹងខែសីហា)។ ការកើនឡើងនេះ ជាចម្បងបណ្តាលមកពីការកើនឡើងនៃខ្ទង់ទុន បម្រុងអន្តរជាតិសរុប ៤,៨% ទ្រព្យសកម្មបរទេសផ្សេងៗ ៣% ខណៈដែលខ្ទង់ទ្រព្យសកម្មបរទេសចំណុះចំនួន ៤,៨%។

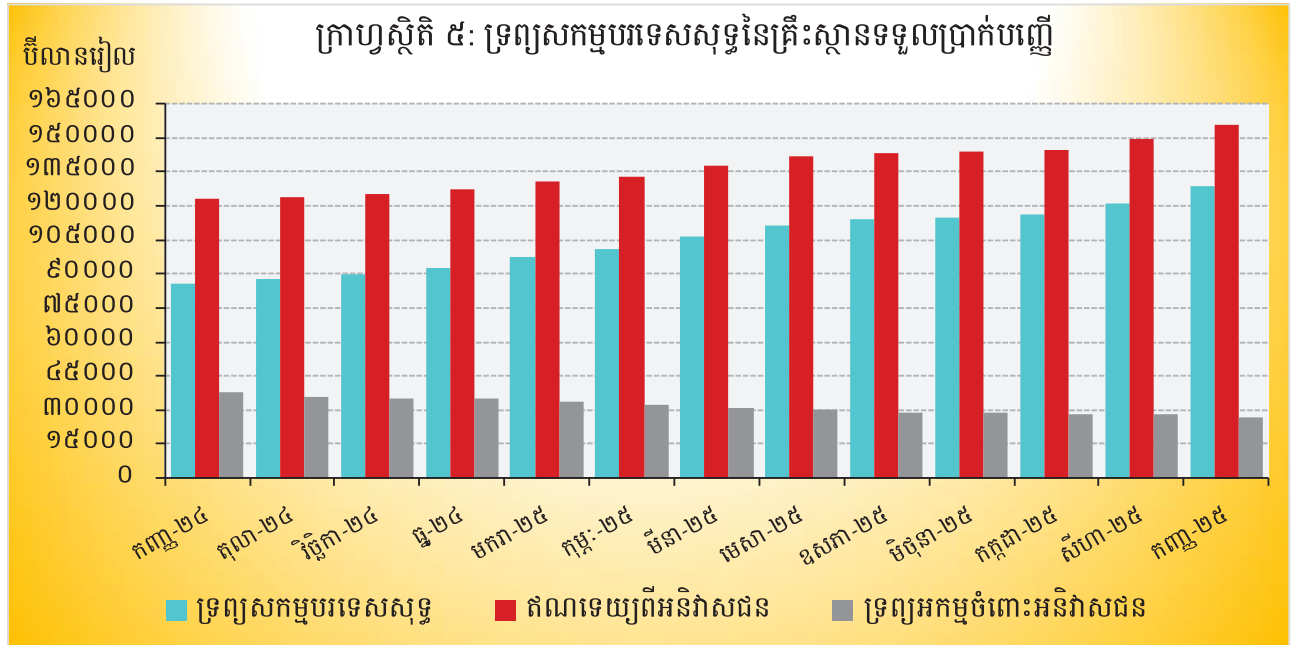

ប្រតិបត្តិការរបស់គ្រឹះស្ថានទទួលប្រាក់បញ្ញើផ្សេងៗទៀត

ទ្រព្យសកម្មសរុបរបស់គ្រឹះស្ថានទទួលប្រាក់បញ្ញើផ្សេងៗទៀត (រាប់បញ្ចូលធនាគារពាណិជ្ជ និងគ្រឹះស្ថានមីក្រូ-ហិរញ្ញវត្ថុទទួលប្រាក់បញ្ញើ) ក្នុងខែកញ្ញា ឆ្នាំ២០២៥ នេះ មានចំនួន ៤០១.៩៦២.៦ ប៊ីលានរៀល ដែលបានកើនឡើង ១,៤% ធៀបនឹងខែមុន។

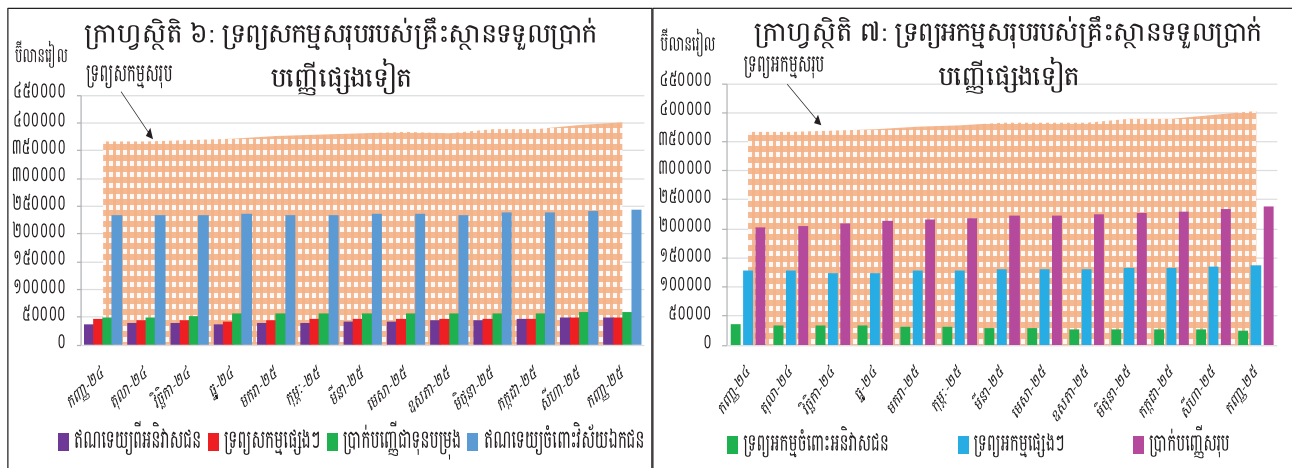

ប្រតិបត្តិការរបស់គ្រឹះស្ថានហិរញ្ញវត្ថុផ្សេងៗទៀត

ទ្រព្យសកម្មសរុបរបស់គ្រឹះស្ថានហិរញ្ញវត្ថុផ្សេងៗទៀតក្នុងខែកញ្ញា ឆ្នាំ២០២៥ នេះ បានកើនឡើង ១% ធៀបនឹងខែសីហា ដល់ចំនួន ១៧.៧១៤,៧ ប៊ីលានរៀល។

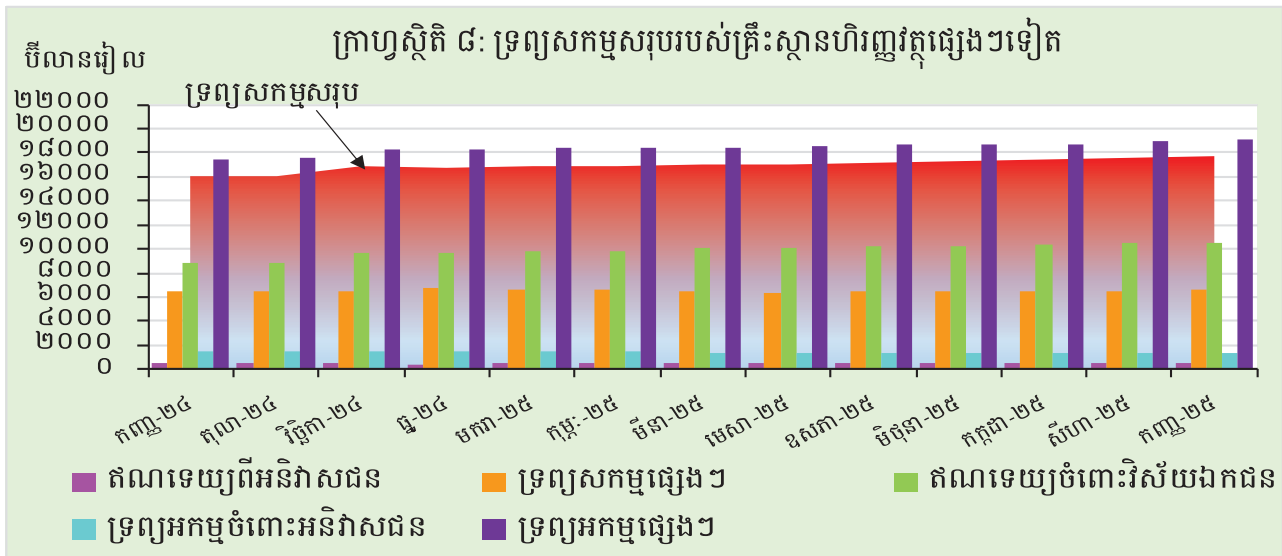

អត្រាការប្រាក់លើប្រាក់បញ្ញើ និងឥណទានរបស់ធនាគារទទួលប្រាក់បញ្ញើ

ការប្រែប្រួលអត្រាការប្រាក់លើប្រាក់បញ្ញើ និងប្រាក់កម្ចីនៃវិស័យធនាគារ ក្នុងខែកញ្ញា ឆ្នាំ២០២៥ នេះ បង្ហាញថា អត្រាការប្រាក់លើប្រាក់បញ្ញើមានកាលកំណត់ដែលវាស់ដោយកម្រិតមធ្យមថ្លឹងតាមទំហំនៃប្រតិបត្តិការធនាគារ (ប្រាក់បញ្ញើក្នុងខែ) ជាប្រាក់រៀលបានធ្លាក់ចុះ ០,១៣% មកអត្រា ៥,០៦% ស្របពេលដែលអត្រាការប្រាក់ដូចគ្នាជាដុល្លារអាមេរិកបានធ្លាក់ចុះ ០,១១% មកអត្រា ៤,១៥%។ ក្នុងអំឡុងពេលនេះដែរ អត្រាការប្រាក់លើប្រាក់កម្ចីមានកាលកំណត់ដែលវាស់ដោយកម្រិតមធ្យមថ្លឹងតាមទំហំប្រតិបត្តិការធនាគារ (ប្រាក់កម្ចីក្នុងខែ) ជាប្រាក់រៀលបានថយចុះ ០,៣៩% មកអត្រា ៩,៨១% ខណៈដែលអត្រាការប្រាក់ដូចគ្នាជាដុល្លារអាមេរិកបានកើនឡើង ០,៥៣% ដល់អត្រា ១០,១២%។

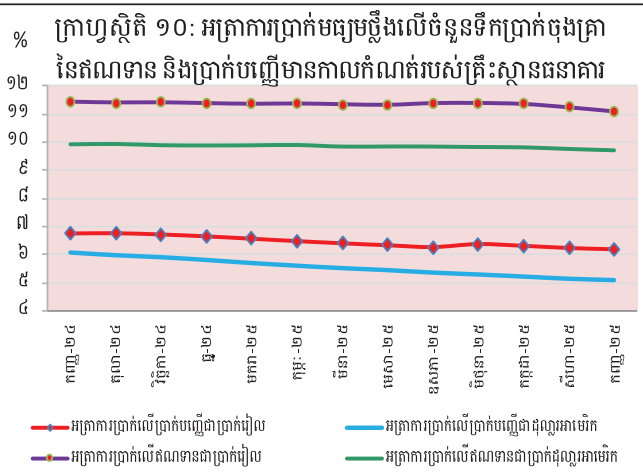
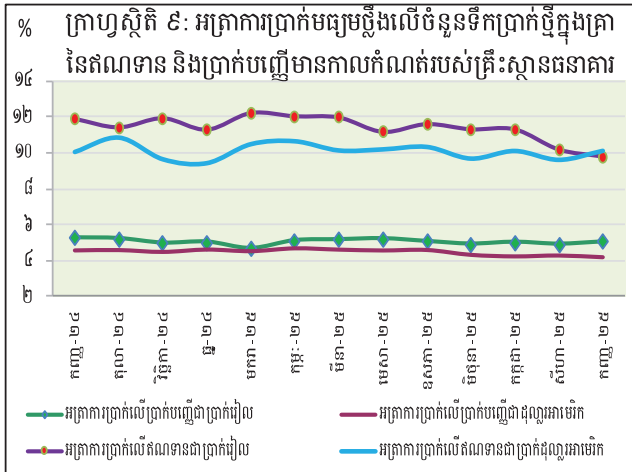

ការមកដល់នៃភ្ញៀវបរទេស

ចំនួនភ្ញៀវបរទេសមកដល់ប្រទេសកម្ពុជាក្នុងខែកញ្ញា ឆ្នាំ២០២៥ នេះ មានចំនួន ៣២៧.២៣៩ នាក់ ថយចុះ ៣,៣% បន្ទាប់ពីបានថយចុះ ២,៦% កាលពីខែមុន។ គោលបំណងចម្បងនៃភ្ញៀវបរទេសមកដល់ប្រទេសកម្ពុជា គឺការធ្វើវិស្សមកាល និងជំនួញ ដែលមានសមាមាត្រ ៥៩,១% និង ៣៨,៩% នៃចំនួនភ្ញៀវសរុប រៀងគ្នា។

សមាមាត្រនៃភ្ញៀវទេសចររបរទេសចូលមកប្រទេសកម្ពុជាច្រើនជាងគេ គឺមកពីប្រទេស ចិន រៀតណាម ថៃ ឥណ្ឌូនេស៊ី កូរ៉េខាងត្បូង សហរដ្ឋអាមេរិក តៃវ៉ាន់ ម៉ាឡេស៊ី អូស្ត្រាលី និងជប៉ុន។

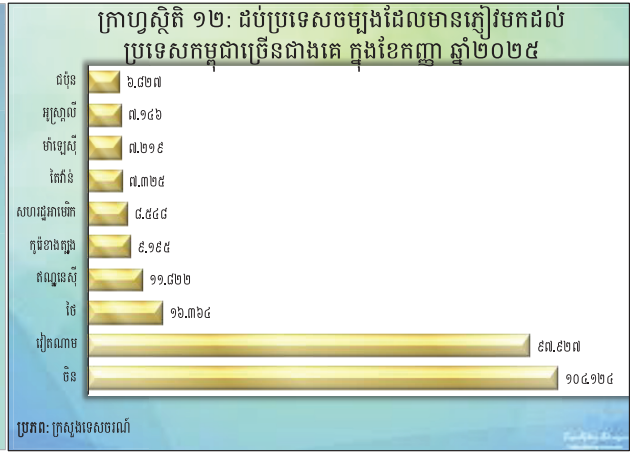
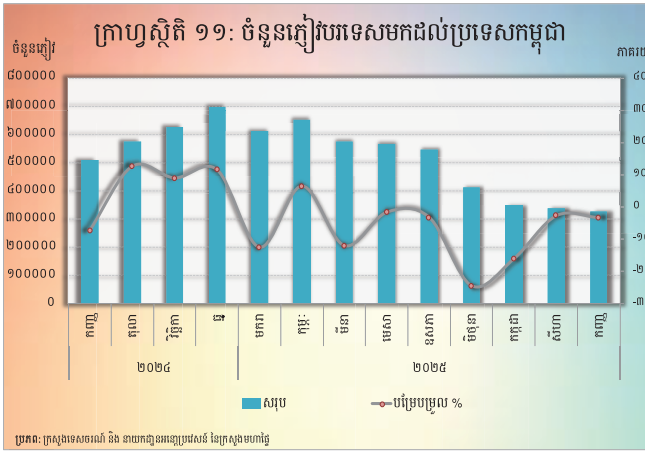

ពាណិជ្ជកម្មទំនិញអន្តរជាតិ

ក្នុងខែកញ្ញា ឆ្នាំ២០២៥ ពាណិជ្ជកម្មទំនិញអន្តរជាតិបានបង្ហាញនូវឱនភាព ៧៨៦ ប៊ីលានរៀល (-៧,៤%) បន្ទាប់ពីមានអតិរេក ១.២០៦ ប៊ីលានរៀល (១០,៧%) ក្នុងខែសីហា។

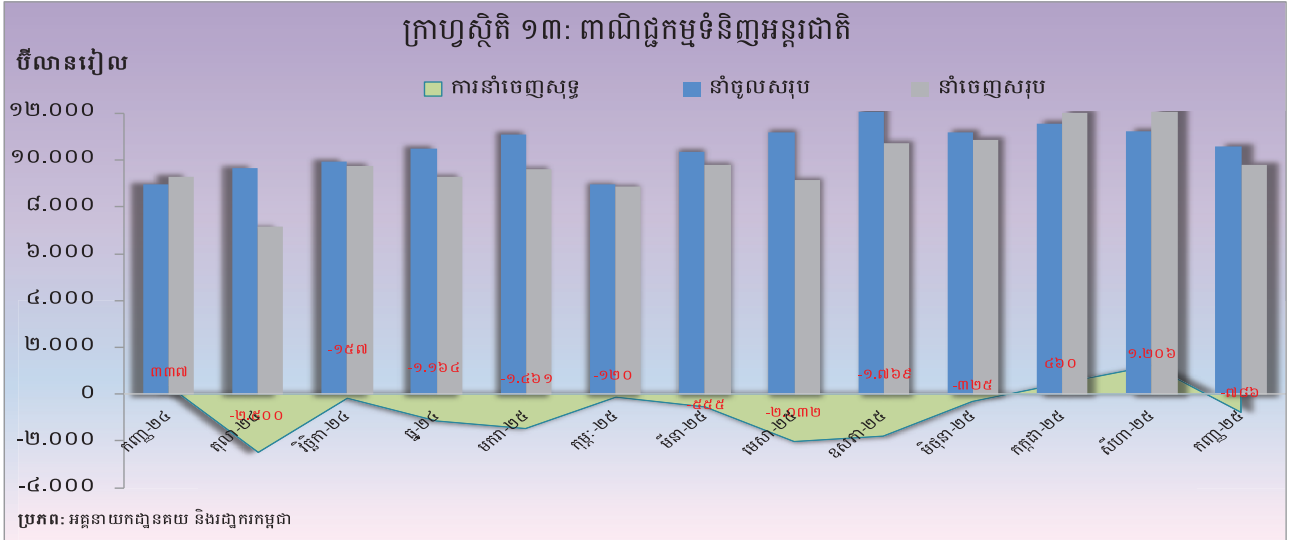

សមាសធាតុចម្បងនៃការនាំចេញសរុបក្នុងខែនេះគឺ សម្លៀកបំពាក់ ផលិតផលកាត់ដេរផ្សេងៗ ស្បែកជើង ផលិតផលនេសាទនិងកសិកម្មផ្សេងៗ គ្រឿងបំណែកអេឡិចត្រូនិច ផលិតផលអំពីឈើ អង្ករ កៅស៊ូ កង់ និងគ្រឿងបន្លាស់រថយន្ត។ រីឯ សមាសធាតុចម្បងនៃការនាំចូលសរុបក្នុងខែនេះគឺ ក្រណាត់ ប្រេងឥន្ធនៈ រថយន្ត សម្ភារៈសំណង់ ម្ហូបអាហារ និងភេសជ្ជៈ ដែក សម្លៀកបំពាក់ សម្ភារៈអគ្គិសនីផ្សេងៗ ថ្នាំពេទ្យ បារី និងដី។

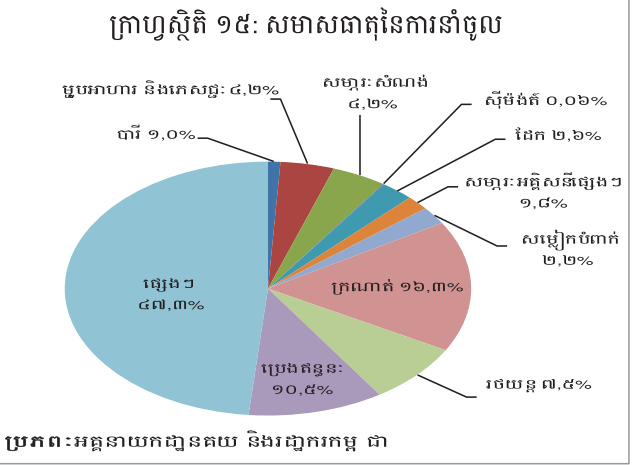
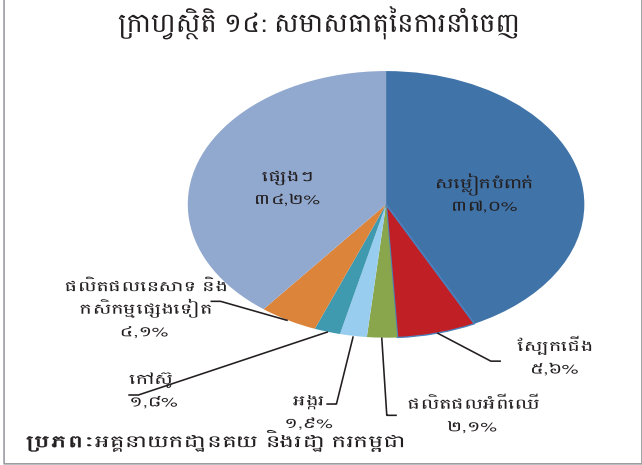

តារាង ១ : សន្ទស្សន៍ថ្លៃទំនិញប្រើប្រាស់ និងអត្រាអតិថិជន

១. សន្ទស្សន៍ថ្លៃទំនិញប្រើប្រាស់ (CPI) និងសន្ទស្សន៍ថ្លៃតាមក្រុមមុខទំនិញ

(តុលា-ធ្នូ ២០០៦=១០០)

	ឧសភា-២៥	មិថុនា-២៥	កក្កដា-២៥	សីហា-២៥	កញ្ញា-២៥
មុខទំនិញគ្រប់មុខ	២០៧,០៣	២០៦,៨០	២០៧,៧២	២០៩,០០	២១០,២៦
អាហារ និងភេសជ្ជៈមិនមែនជាតិស្រវឹង	២៦០,៨៣	២៦០,១៨	២៦២,២៦	២៦៤,៦៨	២៦៦,០៥
ភេសជ្ជៈមានជាតិស្រវឹង និងថ្នាំជក់	១៨៦,៧៣	១៨៦,៨៧	១៨៧,៣៤	១៨៧,៥៤	១៨៧,៦៧
សម្លៀកបំពាក់ និងស្បែកជើង	១៩៣,៨០	១៩៣,៨៤	១៩៥,១៨	១៩៦,៦៣	១៩៧,៥៥
ផ្ទះសំបែង ទឹក អគ្គិសនី ឧស្ម័ន និងឥន្ធនៈដទៃទៀត	១៤៣,២៨	១៤៣,៤៨	១៤៣,១៤	១៤៤,៤៤	១៤៤,៧៩
គ្រឿងសង្ហារឹម សម្ភារៈប្រើប្រាស់គ្រួសារនិងការថែទាំផ្ទះជាប្រចាំ	១៦៦,៨៥	១៦៦,៩៤	១៦៧,៤០	១៦៧,៧២	១៦៧,៩២
សុខាភិបាល	១៤៣,៨២	១៤៣,៤០	១៤៣,៥៨	១៤៣,៧៨	១៤២,៩៧
ការដឹកជញ្ជូន	១២០,១៨	១២២,៤១	១២១,៤៦	១២១,១០	១២២,០៦
ធម្មនាគមន៍	៦៦,៦០	៦៦,៦៣	៦៦,៦៦	៦៦,៦៤	៦៦,៦៧
ការកម្សាន្ត និងវប្បធម៌	១៣៤,១៣	១៣៤,៥៦	១៣៥,៦២	១៣៥,៤២	១៣៥,៨២
ការសិក្សា	១៧៩,៩៣	១៧៩,៩៣	១៨០,៦៦	១៨១,៣៩	១៨១,៩៨
ភោជនីយដ្ឋាន	៣៣០,៨៧	៣២៦,៧២	៣២៧,៣៣	៣២៦,៥០	៣៣៤,០៥
ទំនិញ និងសេវាកម្មផ្សេងៗ	១៧៥,៣៦	១៧៥,៥៨	១៧៦,២១	១៧៦,៦២	១៧៦,៩១

២. បម្រែបម្រួលតាមភាគរយនៃសន្ទស្សន៍ថ្លៃទំនិញប្រើប្រាស់ និងទាញយក

២.១ បម្រែបម្រួលតាមភាគរយប្រចាំខែ

មុខទំនិញគ្រប់មុខ	-០,៦១	-០,១១	០,៤៤	០,៦២	០,៦០
អាហារ និងភេសជ្ជៈមិនមែនជាតិស្រវឹង	-០,៧៨	-០,២៥	០,៨០	០,៩២	០,៥២
ភេសជ្ជៈមានជាតិស្រវឹង និងថ្នាំជក់	-០,២៩	០,០៨	០,២៥	០,១១	០,០៧
សម្លៀកបំពាក់ និងស្បែកជើង	-០,៥៤	០,០២	០,៦៩	០,៧៤	០,៤៧
ផ្ទះសំបែង ទឹក អគ្គិសនី ឧស្ម័ន និងឥន្ធនៈដទៃទៀត	-០,៣៧	០,១៤	-០,២៤	០,៩១	០,២៤
គ្រឿងសង្ហារឹម សម្ភារៈប្រើប្រាស់គ្រួសារនិងការថែទាំផ្ទះជាប្រចាំ	-០,២១	០,០៦	០,២៧	០,១៩	០,១២
សុខាភិបាល	-០,៤៩	-០,៣០	០,១៣	០,១៤	-០,៥៦
ការដឹកជញ្ជូន	-០,២០	១,៤៥	-០,៧៧	-០,៣០	០,៧៩
ធម្មនាគមន៍	-០,០៦	០,០៥	០,០៥	-០,០៣	០,០៥
ការកម្សាន្ត និងវប្បធម៌	-០,៨០	០,៣៣	០,៧៩	-០,១៥	០,៣០
ការសិក្សា	០,០០	០,០០	០,៤០	០,៤០	០,៣៣
ភោជនីយដ្ឋាន	-០,៤៨	-១,២៥	០,១៩	-០,២៦	២,៣១
ទំនិញ និងសេវាកម្មផ្សេងៗ	-០,២៩	០,១២	០,៣៦	០,២៣	០,១៧

២.២ បម្រែបម្រួលតាមភាគរយរៀបរយនៃទំនិញប្រើប្រាស់

មុខទំនិញគ្រប់មុខ	១,៧១	១,៥៩	១,៦៦	១,៧៩	២,០៦
អាហារ និងភេសជ្ជៈមិនមែនជាតិស្រវឹង	២,៤៣	២,៤៩	៣,០៣	៣,១៩	២,៨៤
ភេសជ្ជៈមានជាតិស្រវឹង និងថ្នាំជក់	២,០៨	១,៨៩	២,១៥	១,៨២	១,៦៩
សម្លៀកបំពាក់ និងស្បែកជើង	៥,២០	៤,៦៩	៤,៦៩	៤,៦៧	៣,៨៨
ផ្ទះសំបែង ទឹក អគ្គិសនី ឧស្ម័ន និងឥន្ធនៈដទៃទៀត	១,៦៦	១,៦៥	១,០៩	១,៥៩	១,៦៦
គ្រឿងសង្ហារឹម សម្ភារៈប្រើប្រាស់គ្រួសារនិងការថែទាំផ្ទះជាប្រចាំ	១,៩២	១,៨៨	១,៨៤	១,៧៤	១,៤០
សុខាភិបាល	-០,០៨	-២,៦៦	-២,៧៥	-៣,០៣	-១,៤១
ការដឹកជញ្ជូន	-៣,៨៤	-២,០៨	-៣,៨៤	-៣,៣២	០,២៣
ធម្មនាគមន៍	០,១០	០,២៤	០,២៤	០,១៩	០,១២
ការកម្សាន្ត និងវប្បធម៌	១,៥៩	១,៨៥	១,៧២	១,២៨	១,០៤
ការសិក្សា	២,២៧	២,២៧	២,៦៨	២,៧៣	២,៤២
ភោជនីយដ្ឋាន	១,៣៥	-០,៥០	-០,៨៤	-១,២៥	០,៤៨
ទំនិញ និងសេវាកម្មផ្សេងៗ	២,៤៦	២,៤៤	២,៥៧	២,៤២	២,២១

៣. សន្ទស្សន៍ថ្លៃទំនិញប្រើប្រាស់គិតជាមធ្យមអំពីឆ្នាំ

បម្រែបម្រួលតាមភាគរយឆ្នាំលើឆ្នាំ (%)	២,៨៥	២,១៥	១,៦៥	១,៦៨	១,៨៤
---------------------------------------	------	------	------	------	------

៤. សន្ទស្សន៍ថ្លៃទំនិញប្រើប្រាស់គិតជាមធ្យមអំពីឆ្នាំ

បម្រែបម្រួលតាមភាគរយឆ្នាំលើឆ្នាំ (%)	២,៣១	២,៣៨	២,៤៧	២,៥៩	២,៧២
---------------------------------------	------	------	------	------	------

ប្រភព : វិទ្យាស្ថានជាតិស្ថិតិ

តារាង ២ : មុខទំនិញឡើងថ្លៃ ក្នុងខែកញ្ញា ឆ្នាំ២០២៥

ល.រ	មុខទំនិញគ្រប់មុខ	មេគុណ	សន្តស្សន៍			បម្រែបម្រួលជាភាគរយ	
			កញ្ញា-២៤	កក្កដា-២៥	កញ្ញា-២៥	ខែលើខែ	ឆ្នាំលើឆ្នាំ
១	ប្រេងម៉ាស៊ូត	០,១៤៤	១១៥,៩៦	១១២,៤៤	១១៥,៣៥	២,៦	-០,៥
២	ភោជនីយដ្ឋាន និងសណ្ឋាគារ	៥,៨៦១	៣៣២,៤៦	៣២៦,៥០	៣៣៤,០៥	២,៣	០,៥
៣	ប្រេងសាំងធម្មតា	៤,៩៦៩	៩៧,១៥	៩៣,៤១	៩៥,៤៨	២,២	-១,៧
៤	បន្លែជាផ្លែ	១,១៣៨	៤១៧,១៣	៤៣៦,២២	៤៤២,៨៣	១,៥	៦,២
៥	ដំណាំសណ្តែកសម្រាប់យកគ្រាប់	០,៤១៣	២៩៥,៧១	៣០៥,០០	៣០៩,៥៤	១,៥	៤,៧
៦	បន្លែជាមើមដទៃទៀត	០,៤៥៦	៣២៧,៥៩	៣៣៧,៦៧	៣៤២,១០	១,៣	៤,៤
៧	ផលិតផលធ្វើពីទឹកដោះគោ	១,៥៥២	១៨៥,៣៨	១៩៤,០១	១៩៦,៤១	១,២	៦,០
៨	ទឹកស្អុយ ទឹកក្រូច និងទឹកផ្លែឈើ និងបន្លែ	០,៧៤៨	១៥៦,០២	១៥៤,០១	១៥៥,៧៨	១,១	-០,២
៩	ដំណាំមើម	០,៤៣៩	២៤៨,៤៥	២៤៩,១៣	២៥១,៨៨	១,១	១,៤
១០	ផលិតផលម្ហូបអាហារ	១,៤០៤	២៦៨,២២	២៧៣,៨០	២៧៦,១៨	០,៩	៣,០
១១	ផ្លែឈើស្រស់	៤,០៩៤	២៨២,៣៧	២៩១,៥១	២៩៣,៦៦	០,៧	៤,០
១២	ឥន្ធនៈរាវ	០,០៩៩	១៦២,៥៣	១៦០,៦៥	១៦១,៨៣	០,៧	-០,៤
១៣	ឥន្ធនៈរឹង	១,៤៧៥	២៦៣,៤០	២៦១,៨០	២៦៣,៧១	០,៧	០,១
១៤	នំសរសៃ	១,០០៨	២៥៧,០១	២៦៩,៣២	២៧១,២១	០,៧	៥,៥
១៥	ធុញជាតិដទៃទៀត	០,០៩០	៣៧៦,១៦	៤០០,៨៨	៤០៣,៥៥	០,៧	៧,៣
១៦	វត្ថុធាតុដើមសម្លៀកបំពាក់	០,៣៣៤	២១៤,៣៤	២២៣,២៧	២២៤,៧២	០,៦	៤,៨
១៧	ប្រដាប់ប្រើប្រាស់អគ្គិសនី ទំនិញ និងផលិតផលថែទាំផ្ទាល់ខ្លួន	០,៣៩៩	១៤៤,២២	១៩១,៩១	១៩៣,១៥	០,៦	៤,៩
១៨	សេវាកម្មដឹកជញ្ជូន	០,៨១២	១៦៩,៦៧	១៦៨,៨១	១៦៩,៨៥	០,៦	០,១
១៩	បន្លែស្លឹក និង ដើម ធាង ទង	២,០៣១	២៦៧,០២	២៦៧,៦៨	២៦៩,៣១	០,៦	០,៩
២០	សាច់មាន់ស្រស់	១,៣០៣	២៤៣,១៨	២៥៥,១០	២៥៦,៦១	០,៦	៥,៥
២១	គ្រាប់រុក្ខជាតិស្នូតដែលបរិភោគបាន	០,៥៥៦	២៥៧,៣៦	២៥៧,០៨	២៥៨,៥៩	០,៦	០,៥
២២	នំប៉័ង	០,១៧៣	២៦៥,៨៧	២៨៤,៨៩	២៨៦,៥៦	០,៦	៧,៨
២៣	ត្រីកែច្នៃ	១,៦៤៦	៣១៨,២៣	៣២៩,៣៩	៣៣១,២៣	០,៦	៤,១
២៤	ស្បែកជើង	០,៦៤១	២០៧,៦២	២១៦,៤៧	២១៧,៦១	០,៥	៤,៨
២៥	សម្លៀកបំពាក់ និងសម្ភារៈដទៃទៀត	០,០៥៩	១៧០,៧៣	១៧៦,៩៦	១៧៧,៨៩	០,៥	៤,២
២៦	សម្លៀកបំពាក់ផ្សេងទៀតទាំងពីរភេទ	០,២២២	១៦០,១៧	១៦៣,៣៧	១៦៤,២១	០,៥	២,៥
២៧	សម្លៀកបំពាក់ស្ត្រី និងក្មេងស្រី	១,០៦៥	១៨៦,៣៩	១៩១,៧២	១៩២,៦៨	០,៥	៣,៤
២៨	ប្រេងឆា និងខ្លាញ់	០,៩២០	២៤៧,៨៤	២៤៧,៤០	២៤៨,៦០	០,៥	២,៤
២៩	ត្រីសមុទ្រ (ស្រស់ ឬ ក្លាស)	០,២២៩	២៧៣,២៩	២៧៩,២១	២៨០,៥៣	០,៥	២,៧
៣០	នំប៊ីស្លឹក និងនំម្សៅ	០,២៨០	១៨៨,៥៨	១៩១,៧៥	១៩២,៦៥	០,៥	២,២
៣១	ត្រីស្រស់	៧,៤៣៥	២៧៨,១១	២៨៥,៣៧	២៨៦,៦៧	០,៥	៣,១
៣២	ស៊ុតស្រស់	១,០១៣	១៦៨,៩៧	១៦៦,១០	១៦៦,៨១	០,៤	-១,៣
៣៣	សាច់កែច្នៃក្នុងស្រុក	០,២៧៦	២៧៨,០៩	២៨៣,១១	២៨៤,២៦	០,៤	២,២
៣៤	កង់	០,១០៣	១៥០,៣៣	១៥២,៩៩	១៥៣,៥៨	០,៤	២,២
៣៥	សាច់ទាស្រស់	០,៣១៩	២៣២,១០	២៣៦,៩៥	២៣៧,៨៦	០,៤	២,៥
៣៦	សម្ភារៈសម្រាប់ថែរក្សា និងជួសជុលផ្នែកស្នាក់នៅ	៣,៦៦៣	១៧៦,៧០	១៨៥,៥៦	១៨៦,២៦	០,៤	៥,៤
៣៧	គ្រឿងបន្លាស់និងសម្ភារៈបន្ទាប់បន្សំ	០,០៨៤	៣១៨,១៤	៣១៩,៣៦	៣២០,៥១	០,៤	២,០
៣៨	វាយនភ័ណ្ឌប្រើក្នុងគ្រួសារ	០,០១៥	២១៦,៣៩	២២៣,៥៤	២២៤,៣៣	០,៤	៣,៧
៣៩	អង្ករដំណើប គុណភាពល្អ ខ្មែរ	០,៤២៩	១៤៩,២៨	១៥០,០៣	១៥០,៥៤	០,៣	០,៨
៤០	ការសិក្សា	១,១៧៤	១៧៧,៦៨	១៨១,៣៩	១៨១,៩៨	០,៣	២,៤

ប្រភព : វិទ្យាស្ថានជាតិស្ថិតិ

តារាង ៣ : ផលិតផលក្នុងស្រុកសរុប (ជំរក់)

	កើតនាមថ្លៃទឹកស្អាត									
	២០២០	២០២១	២០២២	២០២៣	២០២៤ ^(២)	២០២០	២០២១	២០២២	២០២៣	២០២៤ ^(២)
ផលិតផល គិតជាពាន់លានរៀល	១២៥.៩៩៧	១២៩.៤៤០	១៣៦.៥៤៣	១៤៣.៣៤០	១៥២.០៥៣	១៤២.៥០៣	១៥០.៧៩៣	១៦១.៩៧២	១៧៤.០២៧	១៨៤.៧៦៦
ផលិតផល គិតជាពាន់ដុល្លារអាមេរិក	៣១.២៤០	៣១.៩៦៤	៣៣.៤៤៦	៣៤.៤៧៧	៣៧.២៩៥	៣៤.៤៣៥	៣៦.៧២៦	៣៩.៤៩១	៤២.៣៣២	៤៦.៣០០
អត្រាកំណើន ផលិតផល	-	៣,១	៥,១	៥,០	៦,០	-៤,៤	៥,៤	៨,៤	៧,៤	៨,៥
អត្រាកំណើន ផលិតផលកម្មកសិកម្ម										
កសិកម្ម នេសាទ និងព្រៃឈើ	០,៦	១,៥	០,៦	១,១	១,០	៥,៥	៥,០	៦,៥	៩,៥	៥,៣
ឧស្សាហកម្ម	-២,២	៤,៤	៤,២	៥,៤	៩,៩	-៤,២	១៣,៩	១០,៣	៥,២	១១,៤
សេវាកម្ម	-៦,៧	-១,៤	៣,៦	៦,០	៤,៣	-៤,៣	-១,៤	៤,៥	៩,២	៦,៤
ផលិតផល សម្រាប់មនុស្សឆ្នាំ (គិតជាពាន់រៀល)	៧,៧	៧,៧	៤,១	៤,៤	៤,៤	៤,៧	៩,១	៩,៧	១០,២	១០,៩
ផលិតផល សម្រាប់មនុស្សឆ្នាំ (គិតជាដុល្លារអាមេរិក)	១.៩១២	១.៩៦៦	១.៩៩៦	២.០៤១	២.១៥៤	២.១៣២	២.២១៣	២.៣៤៥	២.៤៧៧	២.៦៧៤

ប្រាមូលីតិ ១ : ផលិតផលកម្មកសិកម្ម
(គិតជាប្រាក់រៀល ឆ្នាំ២០១៤)

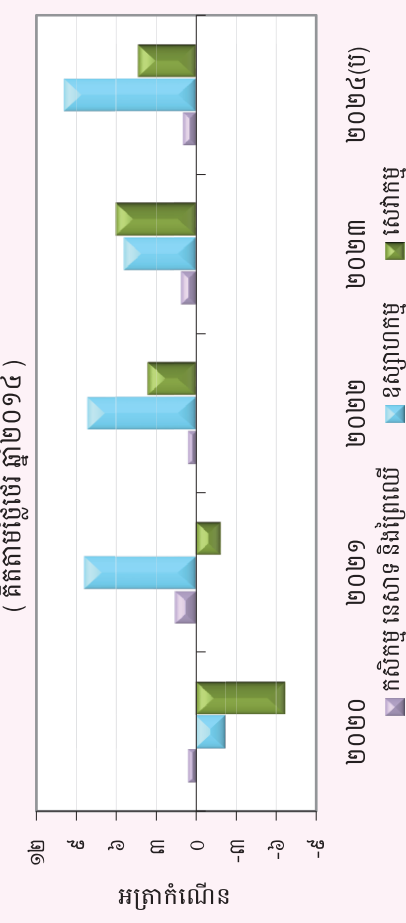

ប្រាមូលីតិ ២ : ផលិតផលកម្មកសិកម្ម
(គិតជាប្រាក់រៀល ឆ្នាំ២០១៥)

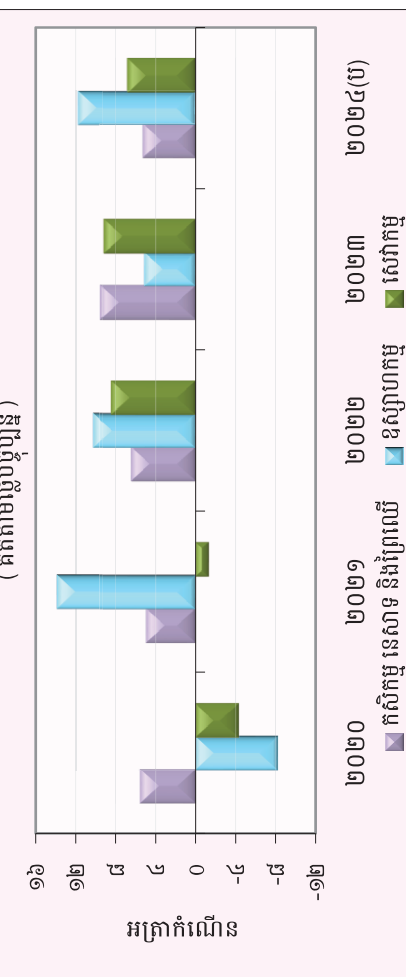

(២) : ការប្រែប្រួលជាប្រភេទ
ប្រភេទ : វិទ្យាសាស្ត្រសេដ្ឋកិច្ច

តារាង ៤: សន្ទស្សន៍ផ្លែឈើសេវា

	កក្កដា-២៤	សីហា-២៤	កញ្ញា-២៤	តុលា-២៤	វិច្ឆិកា-២៤	ធ្នូ-២៤	មករា-២៤	កុម្ភៈ-២៤	មីនា-២៤	មេសា-២៤	ឧសភា-២៤	មិថុនា-២៤	កក្កដា-២៤	សីហា-២៤	កញ្ញា-២៤
សន្ទស្សន៍ផ្លែឈើសេវា (២០២០ = ១០០)															
សន្ទស្សន៍ផ្លែឈើ	១០៦,៧	១០៥,៤	១០៥,២	១០៥,៣	១០៥,៤	១០៥,៥	១០៣,៦	១០៣,០	១០១,០	១០០,៧	១០០,៧	១០០,៨	១០២,៤	១០៣,៤	១០៤,០
សន្ទស្សន៍ផ្លែឈើសេវាស្រូវ	១០៨,៥	១០៧,៣	១០៦,៥	១០៥,៨	១០៦,៥	១០៦,៥	១០៥,០	១០៤,៥	១០២,៥	១០២,៥	១០១,៥	១០១,៤	១០២,៨	១០៣,៦	១០៤,៣
សន្ទស្សន៍ផ្លែឈើសេវាស្រូវស្រែចម្ការ	៩៥,៦	៩៤,០	៩៥,១	៩៣,៨	៩៤,៧	៩៦,៣	៩៤,២	៩៣,០	៨៩,០	៨៩,៥	៩២,១	៩៤,២	៩៧,៥	៩៩,៨	១០០,០
ចំនួនសន្ទស្សន៍ផ្លែឈើសេវា (%)															
សន្ទស្សន៍ផ្លែឈើ	១,០	-១,២	-០,៥	-០,៧	០,១	១,១	-១,៤	-០,៦	-១,៩	-០,៣	-០,១	០,១	១,៦	១,០	០,៥
សន្ទស្សន៍ផ្លែឈើសេវាស្រូវ	០,៩	-១,១	-០,៤	-០,៦	០,០	១,០	-១,៧	-០,៥	-១,៦	-០,៤	-០,៥	-០,៥	១,៣	០,៩	០,៦
សន្ទស្សន៍ផ្លែឈើសេវាស្រូវស្រែចម្ការ	១,៥	-១,៧	១,២	-១,៣	០,៩	១,៧	-២,២	-១,២	-៣,៤	០,៤	២,៤	៣,៣	២,៥	១,៩	០,១
ចំនួនសន្ទស្សន៍ផ្លែឈើសេវាស្រូវស្រែចម្ការ (%)															
សន្ទស្សន៍ផ្លែឈើសេវាស្រូវស្រែចម្ការ	-៣,៣	-៤,០	-៤,៩	-៣,៩	-៣,៩	-២,០	-៤,៥	-៤,៤	-៥,៦	-៤,៣	-៤,៦	-៤,៦	-៤,១	-១,៩	-០,៩
សន្ទស្សន៍ផ្លែឈើសេវាស្រូវស្រែចម្ការស្រែចម្ការ	-២,៩	-៤,៦	-៤,៤	-៤,៣	-៣,១	-១,៤	-៤,២	-៣,៧	-៤,៣	-៣,០	-៤,២	-៤,៧	-៤,៣	-៣,៤	-២,១
សន្ទស្សន៍ផ្លែឈើសេវាស្រូវស្រែចម្ការស្រែចម្ការស្រែចម្ការ	-៤,២	-៦,០	-៦,៥	-៤,២	-៧,២	-៤,៩	-៤,៦	-៤,៣	-១,២,៣	-១,០,៩	-៦,៣	១,១	២,៤	៦,២	៥,១

កំណត់សម្គាល់:

- វិធីសាស្ត្រស្រវឹងសន្ទស្សន៍ផ្លែឈើសេវាស្រូវស្រែចម្ការ RPI គឺជាវិធីសាស្ត្រ Time-dummy hedonic
- អនុលោមតាមវិធីសាស្ត្រស្រវឹងសន្ទស្សន៍ផ្លែឈើសេវាស្រូវស្រែចម្ការ IMF ដែលបានចែងនៅក្នុងឆ្នាំ២០២០ (<https://www.imf.org/en/Data/Statistics/RPI/guide>)
- វិធីសាស្ត្រស្រវឹងសន្ទស្សន៍ផ្លែឈើសេវាស្រូវស្រែចម្ការ RPI ត្រូវបានកែសម្រួល ដែលនាំឱ្យមានការកែប្រែចំនួន RPI ដែលបានបោះពុម្ពផ្សាយពីមុន ។
- ចំនួនផ្លែឈើសេវាស្រូវស្រែចម្ការ

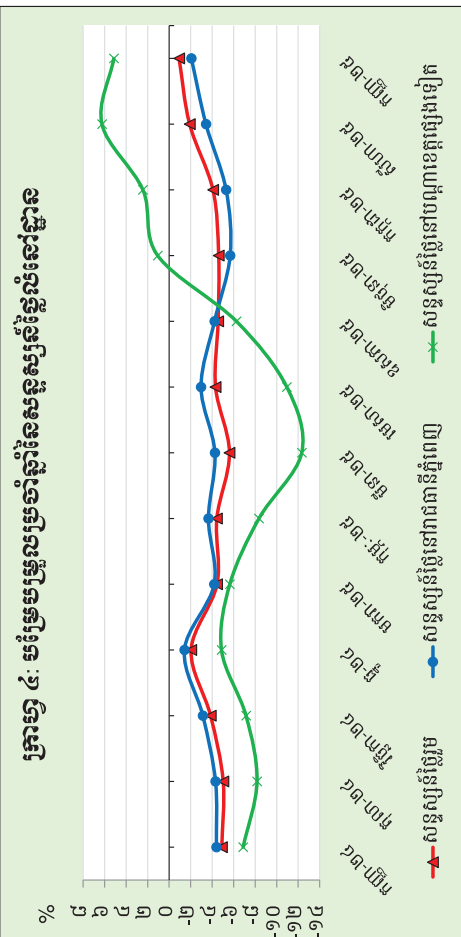
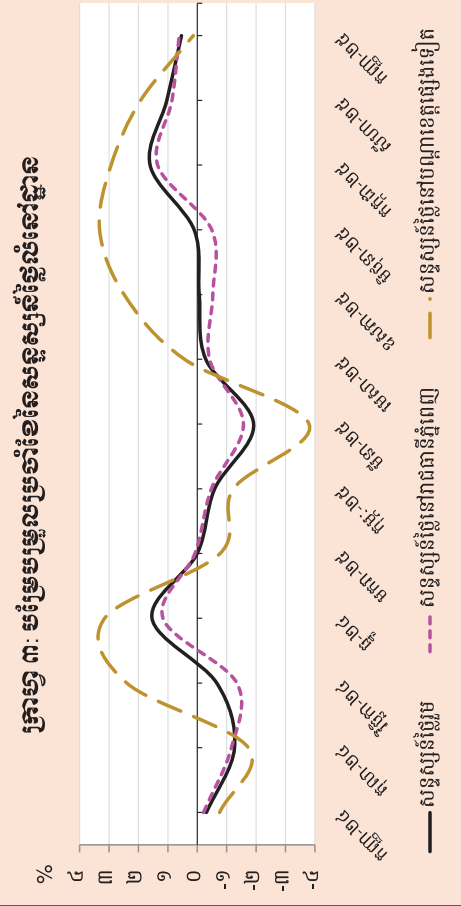

តារាង ៦: គម្រោងវិនិយោគដែលបានអនុម័តដោយក្រុមប្រឹក្សាអភិវឌ្ឍន៍កម្ពុជាតាមបណ្តាប្រទេសចម្បងៗ*

(ឯកតា : លានដុល្លារអាមេរិក)

ប្រទេស	២០២៣		២០២៤				២០២៥	
	ត្រីមាសទី៣	ត្រីមាសទី៤	ត្រីមាសទី១	ត្រីមាសទី២	ត្រីមាសទី៣	ត្រីមាសទី៤	ត្រីមាសទី១	ត្រីមាសទី២
កម្ពុជា	១៤០,៩	៦៧៦,៩	១.២៧៨,៤	៧៩,២	៥០,៤	១៣២,៩	៣១៧,៥	១.០៤១,៦
ចិន	១.៨៣៩,៧	២៩២,៧	៤៨៦,២	៣៥៨,៦	១.១៤៣,៧	៤៥៩,១	១.២២២,៨	១.៩៨៥,៩
កូរ៉េ	៤,៣	-	៩,៥	៥,០	-	-	-	១១,១
សហរដ្ឋអាមេរិក	១០,១	-	១០,០	១,៥	១០,៥	៥,៧	៤,៤	១៩,៩
ថៃ	-	-	-	-	-	១៥,៦	-	-
វៀតណាម	-	-	៤៩,០	១១,២	១១,៦	៥,២	៤១,៣	១៣២,៧
ម៉ាឡេស៊ី	៩១,២	-	៦,១	-	៣៨,៦	-	១,៩	៥,៧
សាំងហ្គាប៊ូរ	៨៦,២	២០,៥	៤៨,៧	២៥,០	១១៣,៩	៦០,៣	៧៣,១	៣៧៨,៧
តៃវ៉ាន់	៤៦,២	១១,៥	២៤,៣	១៨,៥	២៥,១	៦,៦	៥,២	-
អូស្ត្រាលី	-	-	-	៥,៧	-	-	២,៦	-
អង់គ្លេស	-	-	-	-	-	-	១៣,៩	២៥,៤
ជប៉ុន	-	២,៧	-	១,២	៣៨,៥	-	-	-
ហុងកុង	៥២,៥	២៥,៦	៣៣,៧	៩០,០	១០៥,៦	១៩,២	៣២០,១	៨៩
ហ្វីលីពីន	-	-	-	-	៥,២	-	-	-
ផ្សេងៗ	៩០,០	-	-	២០,៤	៩,៥	៣២,០	៩៧,៩	២២,៦
សរុប	២.៣៦១,២	១.០២៩,៩	១.៩៤៦,០	៦១៦,៣	១.៥៥២,៦	៧៣៦,៧	២.១០០,៧	៣.៧១២,៥

(សមាមាត្រនៃគម្រោងវិនិយោគដែលបានអនុម័ត)

កម្ពុជា	៦,០	៦៥,៧	៦៥,៧	១២,៨	៣,២	១៨,០	១៥,១	២៨,១
ចិន	៧៧,៩	២៨,៤	២៥,០	៥៨,២	៧៣,៧	៦២,៣	៥៨,២	៥៣,៥
កូរ៉េ	០,២	-	០,៥	០,៨	-	-	-	០,៣
សហរដ្ឋអាមេរិក	០,៤	-	០,៥	០,៣	០,៧	០,៨	០,២	០,៥
ថៃ	-	-	-	-	-	២,១	-	-
វៀតណាម	-	-	២,៥	១,៨	០,៧	០,៧	២,០	៣,៦
ម៉ាឡេស៊ី	៣,៩	-	០,៣	-	២,៥	-	០,១	០,២
សាំងហ្គាប៊ូរ	៣,៧	២,០	២,៥	៤,១	៧,៣	៨,២	៣,៥	១០,២
តៃវ៉ាន់	២,០	១,១	១,២	៣,០	១,៦	០,៩	០,២	-
អូស្ត្រាលី	-	-	-	០,៩	-	-	០,១	-
អង់គ្លេស	-	-	-	-	-	-	០,៧	០,៧
ជប៉ុន	-	០,៣	-	០,២	២,៥	-	-	-
ហុងកុង	២,២	២,៥	១,៧	១៤,៦	៦,៨	២,៦	១៥,២	២,៤
ហ្វីលីពីន	-	-	-	-	០,៣	-	-	-
ផ្សេងៗ	៣,៨	-	-	៣,៣	០,៦	៤,៣	៤,៧	០,៦
សរុប	១០០,០	១០០,០	១០០,០	១០០,០	១០០,០	១០០,០	១០០,០	១០០,០

* អចលនទ្រព្យ

ប្រភព : ក្រុមប្រឹក្សាអភិវឌ្ឍន៍កម្ពុជា (គណៈកម្មការវិនិយោគកម្ពុជា)

តារាង ៧: អត្រាប្តូរប្រាក់ប្រចាំថ្ងៃ ក្នុងខែកញ្ញា ឆ្នាំ២០២៥

(រៀល/១ដុល្លារអាមេរិក)

ថ្ងៃ	អត្រាប្តូរប្រាក់ទីផ្សារ			អត្រាប្តូរប្រាក់	បម្រែបម្រួលប្រចាំថ្ងៃ*	
	ទិញ	លក់	មធ្យម	ផ្លូវការ	គម្លាត	ភាគរយ
១	៤.០០៥	៤.០១៥	៤.០១០	៤.០០៨	០,២	០,០
២	៤.០០៦	៤.០១៦	៤.០១១	៤.០០៩	១,២	០,០
៣	៤.០០៧	៤.០១៧	៤.០១២	៤.០១០	០,៧	០,០
៤	៤.០០៨	៤.០១៧	៤.០១៣	៤.០១០	០,៥	០,០
៥	៤.០០៨	៤.០១៧	៤.០១២	៤.០១០	-០,១	០,០
៦	៤.០០៨	៤.០១៧	៤.០១២	៤.០១០	០,០	០,០
៧	៤.០០៨	៤.០១៧	៤.០១២	៤.០១០	០,០	០,០
៨	៤.០០៦	៤.០១៦	៤.០១១	៤.០១០	-១,៥	០,០
៩	៤.០០៦	៤.០១៦	៤.០១១	៤.០០៩	-០,៣	០,០
១០	៤.០០៥	៤.០១៥	៤.០១០	៤.០០៨	-០,៨	០,០
១១	៤.០០៥	៤.០១៤	៤.០០៩	៤.០០៨	-០,៣	០,០
១២	៤.០០៤	៤.០១៤	៤.០០៩	៤.០០៨	-០,៨	០,០
១៣	៤.០០៤	៤.០១៤	៤.០០៩	៤.០០៨	០,០	០,០
១៤	៤.០០៤	៤.០១៤	៤.០០៩	៤.០០៨	០,០	០,០
១៥	៤.០០៤	៤.០១៤	៤.០០៩	៤.០០៦	០,២	០,០
១៦	៤.០០៤	៤.០១៤	៤.០០៩	៤.០០៧	០,០	០,០
១៧	៤.០០៤	៤.០១៤	៤.០០៩	៤.០០៧	០,១	០,០
១៨	៤.០០៤	៤.០១៤	៤.០០៩	៤.០០៧	-០,២	០,០
១៩	៤.០០៤	៤.០១៤	៤.០០៩	៤.០០៧	-០,២	០,០
២០	៤.០០៤	៤.០១៤	៤.០០៩	៤.០០៧	០,០	០,០
២១	៤.០០៤	៤.០១៤	៤.០០៩	៤.០០៧	០,០	០,០
២២	៤.០០៤	៤.០១៤	៤.០០៩	៤.០០៧	០,០	០,០
២៣	៤.០០៤	៤.០១៤	៤.០០៩	៤.០០៧	០,០	០,០
២៤	៤.០០៤	៤.០១៤	៤.០០៩	៤.០០៧	០,០	០,០
២៥	៤.០០៤	៤.០១៥	៤.០១០	៤.០០៧	០,៦	០,០
២៦	៤.០០៥	៤.០១៥	៤.០១០	៤.០០៨	០,៣	០,០
២៧	៤.០០៥	៤.០១៥	៤.០១០	៤.០០៨	០,០	០,០
២៨	៤.០០៥	៤.០១៥	៤.០១០	៤.០០៨	០,០	០,០
២៩	៤.០០៧	៤.០១៨	៤.០១៣	៤.០០៨	២,៤	០,១
៣០	៤.០០៧	៤.០១៨	៤.០១៣	៤.០១០	០,៤	០,០
មធ្យម	៤.០០៥	៤.០១៥	៤.០១០	៤.០០៨	០,១	០,០

* គម្លាតអត្រាទិញទីផ្សារប្រចាំថ្ងៃ

តារាង ៨: អត្រាប្តូររូបិយប័ណ្ណប្រចាំខែ

(អត្រាចុងគ្រា រៀល/១ដុល្លារអាមេរិក)

	អត្រាប្តូររូបិយប័ណ្ណ				អត្រាប្តូររូបិយប័ណ្ណដាច់ខាត
	ទិញ	ចម្រើនប្រាក់ % ប្រចាំខែ	លក់	មធ្យម	
កញ្ញា-១៥	៤.០៤៨	០,១០	៤.០៥៥	៤.០៥២	៤.០៥០
កញ្ញា-១៦	៤.០៣៩	០,១៧	៤.០៥០	៤.០៤៥	៤.០៣៧
កញ្ញា-១៧	៤.០៣៧	០,០៧	៤.០៤៦	៤.០៤២	៤.០៣៧
កញ្ញា-១៨	៤.០២៧	-០,២៧	៤.០៣៩	៤.០៣៣	៤.០១៨
កញ្ញា-១៩	៤.០៧៩	០,១២	៤.០៨៩	៤.០៨៤	៤.០៧៥
កញ្ញា-២០	៤.០៦៩	០,០០	៤.០៨៤	៤.០៧៧	៤.០៤៥
កញ្ញា-២១	៤.១០៩	០,១៧	៤.១១៨	៤.១១៤	៤.០៧៤
កញ្ញា-២២	៤.១១៣	០,០៧	៤.១២៣	៤.១១៨	៤.១១៧
២០២៣					
កញ្ញា	៤.០៨០	-០,៨០	៤.០៩០	៤.០៨៥	៤.០៨៥
២០២៤					
មករា	៤.០៨០	០,០០	៤.០៩១	៤.០៨៦	៤.០៨៣
កុម្ភៈ	៤.០៦៤	-០,៣៩	៤.០៧៣	៤.០៦៩	៤.០៦៩
មីនា	៤.០៤០	-០,៥៩	៤.០៤៩	៤.០៤៥	៤.០៤១
មេសា	៤.០៦៣	០,៥៧	៤.០៧៤	៤.០៦៩	៤.០៦៤
ឧសភា	៤.០៩៣	០,៧៤	៤.១០៧	៤.១០០	៤.០៩៣
មិថុនា	៤.១០៩	០,៣៩	៤.១២០	៤.១១៤	៤.១១៣
កក្កដា	៤.១០៦	-០,០៧	៤.១១៥	៤.១១១	៤.១០៨
សីហា	៤.០៥៨	-១,១៧	៤.០៦៩	៤.០៦៤	៤.០៥៧
កញ្ញា	៤.០៥៦	-០,០៥	៤.០៧០	៤.០៦៣	៤.០៦១
តុលា	៤.០៦៣	០,១៧	៤.០៧៣	៤.០៦៨	៤.០៦៣
វិច្ឆិកា	៤.០២៥	-០,៩៤	៤.០៤០	៤.០៣៣	៤.០២៨
ធ្នូ	៤.០២៤	-០,០២	៤.០៣៥	៤.០៣០	៤.០២៥
២០២៥					
មករា	៤.០១៨	-០,១៥	៤.០៣២	៤.០២៥	៤.០២៤
កុម្ភៈ	៤.០០៨	-០,២៥	៤.០២០	៤.០១៤	៤.០១១
មីនា	៣.៩៩៦	-០,៣០	៤.០០៨	៤.០០២	៤.០០០
មេសា	៤.០០០	០,១០	៤.០១១	៤.០០៦	៤.០០៣
ឧសភា	៤.០០២	០,០៦	៤.០១២	៤.០០៧	៤.០០៥
មិថុនា	៤.០០៨	០,១៣	៤.០១៩	៤.០១៣	៤.០១០
កក្កដា	៤.០០៣	-០,១២	៤.០១២	៤.០០៨	៤.០០៦
សីហា	៤.០០៥	០,០៥	៤.០១៥	៤.០១០	៤.០០៨
កញ្ញា	៤.០០៧	០,០៦	៤.០១៨	៤.០១៣	៤.០១០

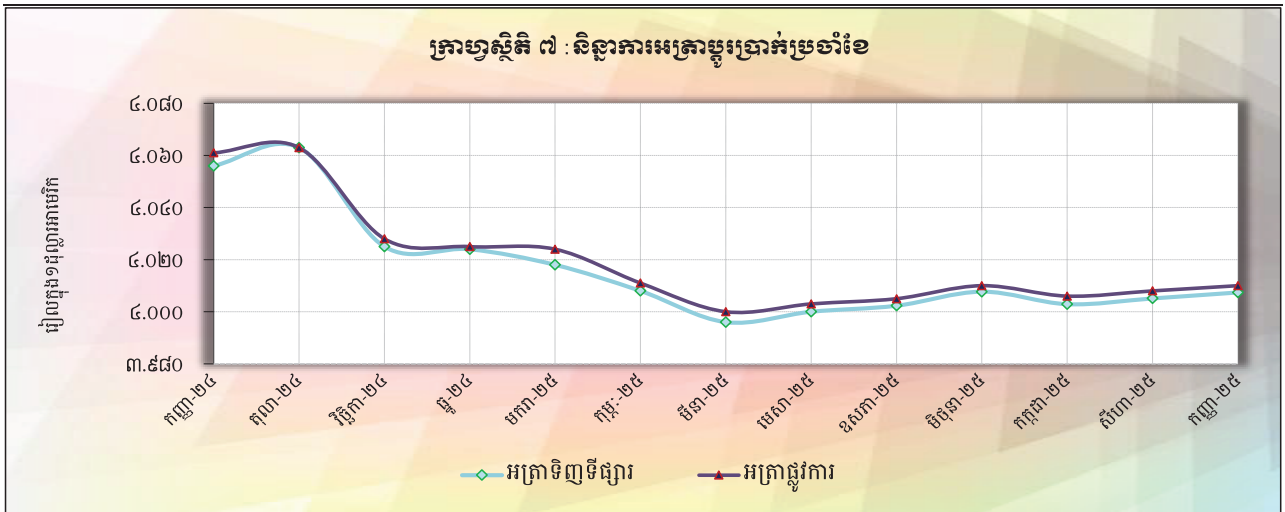

តារាង ១១: តារាងគណនីវិភាគធនាគារកណ្តាល *

(គិតជាប៊ីលានរៀល)

	ឧសភា-២៥	មិថុនា-២៥	កក្កដា-២៥	សីហា-២៥	កញ្ញា-២៥
ទ្រព្យសកម្មបេសស៊ុន	៩៨.១៣៤,១	៩៨.០៤០,៩	៩៦.៧៣៨,០	៩៩.៣០៣,០	១០៤.០៩៣,០
ឥណទេយ្យពីអនិវាសន៍	៩៩.៥១០,០	៩៩.៤៣៥,៨	៩៨.១១៩,៩	១០០.៦៨៧,០	១០៥.៤៧៩,៨
ទ្រព្យអកម្មចំពោះអនិវាសន៍	-១.៣៧៥,៩	-១.៣៩៤,៩	-១.៣៨១,៩	-១.៣៨៤,១	-១.៣៨៦,៨
ឥណទេយ្យចំពោះគ្រឹះស្ថានទទួលប្រាក់បញ្ញើផ្សេងៗ	១.០៩៨,៥	១.១១៨,៥	១.០៥៥,០	១.០៤១,០	៩០០,៩
ឥណទេយ្យសុទ្ធចំពោះរដ្ឋាភិបាល	-១២.៥៥១,១	-១២.១០២,៨	-១២.០៧៧,៣	-១១.២២៨,៦	-១១.១៣៦,៨
ឥណទេយ្យចំពោះរដ្ឋាភិបាល	០,០	០,០	០,០	០,០	០,០
ទ្រព្យអកម្មរដ្ឋាភិបាល	-១២.៥៥១,១	-១២.១០២,៨	-១២.០៧៧,៣	-១១.២២៨,៦	-១១.១៣៦,៨
ឥណទេយ្យចំពោះវិស័យផ្សេងៗ	២៨៩,១	២៩២,៣	២៦៥,៤	២៩៣,៣	២៩៥,៨
ឥណទេយ្យចំពោះគ្រឹះស្ថានហិរញ្ញវត្ថុផ្សេងៗ	០,០	០,០	០,០	០,០	០,០
ឥណទេយ្យចំពោះរដ្ឋាភិបាលផ្នែកក្រោមជាតិ	០,០	០,០	០,០	០,០	០,០
ឥណទេយ្យចំពោះគ្រឹះស្ថានសាធារណៈមិនមែនហិរញ្ញវត្ថុ	០,០	០,០	០,០	០,០	០,០
ឥណទេយ្យចំពោះវិស័យឯកជន	២៨៩,១	២៩២,៣	២៦៥,៤	២៩៣,៣	២៩៥,៨
រូបិយប័ណ្ណបញ្ញើ	៦៣.៧៩០,៥	៦៣.៩៦៧,៤	៦៣.១៧៤,៩	៦៤.៦១៣,៥	៦៧.១៧៨,៩
រូបិយប័ណ្ណបញ្ញើចរន្ត	១៨.៣៧៦,៣	១៨.១១២,៥	១៨.៥៧៧,០	១៩.២២៣,២	១៩.៣៩៤,៣
ទ្រព្យអកម្មចំពោះគ្រឹះស្ថានទទួលប្រាក់បញ្ញើផ្សេងៗ	៤៥.៣៩០,៧	៤៥.៨៣១,៦	៤៤.៥៧៥,៨	៤៥.៣៦៤,៩	៤៧.៧៩៤,៤
ទ្រព្យអកម្មចំពោះវិស័យផ្សេងៗ	២៣,៥	២៣,៣	២២,១	២៥,៥	៣០,៣
ទ្រព្យអកម្មផ្សេងៗចំពោះគ្រឹះស្ថានទទួលប្រាក់បញ្ញើផ្សេងៗ	១២.៥៥៦,៤	១១.៨០១,៣	១១.៣៤៩,៣	១១.៦០៨,៥	១០.៩៥៤,១
ប្រាក់បញ្ញើ និងមូលបត្រមិនមែនភាគហ៊ុន មិនរាប់បញ្ចូលក្នុង					
 រូបិយប័ណ្ណបញ្ញើ	៥១,៧	៥១,៩	៥២,១	៥១,៩	៥១,៩
ប្រាក់បញ្ញើ រាប់បញ្ចូលក្នុងរូបិយប័ណ្ណ	០,០	០,០	០,០	០,០	០,០
មូលបត្រមិនមែនភាគហ៊ុនរាប់បញ្ចូលក្នុងរូបិយប័ណ្ណ	០,០	០,០	០,០	០,០	០,០
ប្រាក់បញ្ញើ មិនរាប់បញ្ចូលក្នុងរូបិយប័ណ្ណ	៥១,៧	៥១,៩	៥២,១	៥១,៩	៥១,៩
មូលបត្រមិនមែនភាគហ៊ុន មិនរាប់បញ្ចូលក្នុងរូបិយប័ណ្ណ	០,០	០,០	០,០	០,០	០,០
ប្រាក់កម្ចី	០,០	០,០	០,០	០,០	០,០
ឧបករណ៍ហិរញ្ញវត្ថុនិស្សន្ទ	០,០	០,០	០,០	០,០	០,០
ភាគហ៊ុន និង មូលធនផ្សេងៗ	១៣.៣៥៥,១	១៤.១៩៨,៣	១៤.០៦៥,៥	១៥.៧៤៤,៦	១៨.៥៦៤,៨
ខ្ទង់ផ្សេងៗ (សុទ្ធ)	-២.៧៨៣,១	-២.៦៧០,០	-២.៦៦០,៨	-២.៦០៩,៨	-២.៥៩៦,៧
ផ្ទៀងផ្ទាត់តាម IFS	០,០	០,០	០,០	០,០	០,០

* រាប់បញ្ចូលតែទិន្នន័យធានាកណ្តាល
 ** ទិន្នន័យកែសម្រួល

តារាង ១២: តារាងគណនីវិភាគគ្រឹះស្ថានទទួលប្រាក់បញ្ញើផ្សេងៗ *

(គិតជាប៊ីលានរៀល)

	ឧសភា-២៥	មិថុនា-២៥	កក្កដា-២៥	សីហា-២៥	កញ្ញា-២៥
ទ្រព្យសកម្មបរទេសសុទ្ធ	១៥.៨១៦,២	១៧.០២៦,៣	១៩.៧៤៧,៨	២១.៩១៦,៦	២៤.៧០៩,០
ឥណទេយ្យពីអនិវាសន៍	៤៣.៥១៩,១	៤៤.២៥៥,៨	៤៦.២៦២,២	៤៨.៥៥៥,៥	៤៩.៩៩៣,១
ទ្រព្យសកម្មចំពោះអនិវាសន៍	-២៧.៧០២,៩	-២៧.២២៩,៥	-២៦.៥១៤,៤	-២៦.៦៣៨,៩	-២៥.២៨៤,១
គណនេយ្យចំពោះបណ្ណាល័យ	៦០.០២៧,៦	៦០.៥៤២,៧	៥៨.៥១១,៨	៦០.៦៦០,៦	៦២.០៩៨,៧
រូបិយវត្ថុ	២.៣៩៩,៤	២.៤១៥,២	២.៣៣៦,៣	២.៤៨៧,២	២.៧៧៦,២
ប្រាក់បញ្ញើជាទុនបម្រុង និងមូលបត្រមិនមែនភាគហ៊ុន	៥៧.៥៨៤,៧	៥៨.១២៧,២	៥៦.១៧៦,៩	៥៨.១៧៣,៣	៥៩.២៩៣,៨
ឥណទេយ្យផ្សេងៗចំពោះធនាគារកណ្តាល	៤៣,៥	៤២,៣	៣៨,៦	៣៣,១	២៨,៦
គណនេយ្យសុទ្ធចំពោះរដ្ឋាភិបាល	-១២.៨១១,៨	-១៣.២១១,៣	-១២.៩៣៦,៨	-១៣.២៤៩,២	-១៣.៤៦២,៧
ឥណទេយ្យចំពោះរដ្ឋាភិបាល	៥៥៩,៦	៥៥៤,៧	៥៥០,២	៦០០,០	៦៤៦,៧
ទ្រព្យសកម្មរដ្ឋាភិបាល	-១៣.៣៧១,៤	-១៣.៧៦៦,០	-១៣.៤៨៦,០	-១៣.៨៤៩,២	-១៤.១០៩,៤
គណនេយ្យចំពោះវិស័យផ្សេងៗ	២៣៥.៣៦០,៨	២៤១.៣៦៥	២៤១.៣៩៧,៦	២៤៣.៣៥២,៨	២៤៥.៤៤៤,៣
ឥណទេយ្យចំពោះគ្រឹះស្ថានហិរញ្ញវត្ថុផ្សេងៗ	២.៤៩៣,៦	២.៤៦១,១	២.៥០៥,៦	២.៥២៧,០	២.៧៣២,៤
ឥណទេយ្យចំពោះរដ្ឋាភិបាលថ្នាក់ក្រោមជាតិ	០,០	០,០	០,០	០,០	០,០
ឥណទេយ្យចំពោះគ្រឹះស្ថានសាធារណៈមិនមែនហិរញ្ញវត្ថុ	២៩,៧	២៧,៧	១,៩	២,១	២១,៤
ឥណទេយ្យចំពោះវិស័យឯកជន	២៣២.៨៣៧,៥	២៣៨.៨៧៦,២	២៣៨.៨៩០,២	២៤០.៨២៣,៧	២៤៣.០៩០,៦
ទ្រព្យសកម្មបណ្ណាល័យ	២៦,៣	២០,៣	២០,៣	១២,២	១២,២
ប្រាក់បញ្ញើបន្ត រាប់បញ្ចូលក្នុងមិយវត្ថុទុន	៣៨.០១៩,៤	៣៩.៤៣២,៨	៣៨.៧៤៤,១	៤០.២២០,៨	៤១.៦០០,៦
ប្រាក់បញ្ញើផ្សេងៗ រាប់បញ្ចូលក្នុងមិយវត្ថុទុន	១៨៥.៦៨៤,៥	១៨៨.៧៦៥,៦	១៨៩.៩៣៩,៣	១៩៣.២៧៩,៩	១៩៦.៥៤៣,៩
មូលបត្រមិនមែនភាគហ៊ុន រាប់បញ្ចូលក្នុងមិយវត្ថុទុន	០,០	០,០	០,០	០,០	០,០
ប្រាក់បញ្ញើមិនរាប់បញ្ចូលក្នុងមិយវត្ថុទុន	៤៤៣,៣	៣១៦,២	២៧៨,០	៣០៤,៣	២៩០,៨
មូលបត្រមិនមែនភាគហ៊ុន មិនរាប់បញ្ចូលក្នុងមិយវត្ថុទុន	០,០	០,០	០,០	០,០	០,០
ប្រាក់កម្ចី	១.៨១២,០	១.៧២៥,១	១.៧៥០,៧	១.៨១៩,២	១.៨២១,១
ឧបករណ៍ហិរញ្ញវត្ថុនិស្សន្ទ	០,០	០,០	០,០	០,០	០,០
ភាគហ៊ុន និងមូលធនផ្សេងៗ	៦៣.០៥០,៣	៦៤.៥៥៩,៧	៦៧.២៤៧,៧	៦៥.៦៣៧,០	៦៦.៥៧៩,៥
ខ្ទង់ផ្សេងៗ (សុទ្ធ)	៩.៣៥៧,០	១០.៩០៣	៨.៧៤០,៣	១១.៣៦៧,៥	១២.៣៤១,៣
ផ្ទៀងផ្ទាត់តាម IFS	០,០	០,០	០,០	០,០	០,០

* រាប់បញ្ចូលទិន្នន័យរបស់គ្រឹះស្ថានធនាគារពាណិជ្ជ និងគ្រឹះស្ថានមីក្រូហិរញ្ញវត្ថុទទួលប្រាក់បញ្ញើ

** ទិន្នន័យកែសម្រួល

តារាង ១៣: តារាងគណនីវិភាគគ្រឹះស្ថានទទួលប្រាក់បញ្ញើ*

(គិតជាប៊ីលានរៀល)

	ឧសភា-២៥	មិថុនា-២៥	កក្កដា-២៥	សីហា-២៥	កញ្ញា-២៥
ទ្រព្យសកម្មបរទេសសុទ្ធ	១១៣.៩៩០,២	១១៥.០៦៧,២	១១៦.៤៨៥,៧	១២១.២១៩,៦	១២៨.៨០២,០
ឥណទេយ្យពីអនិវាសន៍	១៤៣.០២៩,០	១៤៣.៦៩១,៦	១៤៤.៣៨២,១	១៤៩.២៤២,៦	១៥៥.៤៧២,៩
ទ្រព្យអកម្មចំពោះអនិវាសន៍	-២៩.០៧៨,៨	-២៨.៦២៤,៤	-២៧.៨៩៦,៤	-២៨.០២៣,០	-២៦.៦៧០,៩
គណនេយ្យក្នុងស្រុក	២១០.២៨៦,៩	២១៦.៣៤៣,១	២១៦.៦៤៨,៩	២១៩.១២៨,៣	២២១.៥៩០,៧
ឥណទេយ្យសុទ្ធចំពោះរដ្ឋាភិបាល	-២៥.៣៦២,៩	-២៥.៣១៤,១	-២៥.០១៤,២	-២៥.៥១៧,៧	-២៥.៥៩៩,៤
ឥណទេយ្យចំពោះរដ្ឋាភិបាល	៥៥៩,៦	៥៩៤,៧	៥៩០,២	៦០០,០	៦៤៦,៧
ទ្រព្យអកម្មរដ្ឋាភិបាល	-២៥.៩២២,៥	-២៥.៩០៨,៨	-២៥.៦០៤,៤	-២៥.១១៧,៧	-២៦.២៤៦,១
ឥណទេយ្យចំពោះវិស័យផ្សេងៗ	២៣៥.៦៤៩,៨	២៤១.៦៥៧,២	២៤១.៦៦៣,០	២៤៣.៦៤៦,១	២៤៦.១៨០,១
ឥណទេយ្យចំពោះគ្រឹះស្ថានហិរញ្ញវត្ថុផ្សេងទៀត	២.៤៩៣,៦	២.៤៦១,១	២.៥០៥,៦	២.៥២៧,០	២.៧៣២,៤
ឥណទេយ្យចំពោះរដ្ឋាភិបាលថ្នាក់ក្រោមជាតិ	០,០	០,០	០,០	០,០	០,០
ឥណទេយ្យចំពោះគ្រឹះស្ថានសាធារណៈមិនមែនហិរញ្ញវត្ថុ	២៩,៧	២៧,៧	១,៩	២,១	២១,៤
ឥណទេយ្យចំពោះវិស័យឯកជន	២៣៣.១២៦,៦	២៣៩.១៦៨,៤	២៣៩.១៥៥,៦	២៤១.១១៧,០	២៤៣.៣៨៦,៤
ទ្រព្យអកម្មជាមួយមិត្តភក្តិ (M2)	២៣៩.៧០៤,៣	២៤៣.៩១៩,០	២៤៤.៩៤៦,៣	២៥០.២៦២,២	២៥៤.៧៩២,៨
រូបិយវត្ថុក្រៅគ្រឹះស្ថានទទួលប្រាក់បញ្ញើ	១៥.៩៧៧,០	១៥.៦៩៧,៣	១៦.២៤០,៧	១៦.៧៣៦,០	១៦.៦១៨,០
ប្រាក់បញ្ញើចរន្ត	៣៨.០២៥,១	៣៩.៤៣៨,២	៣៨.៧៨៨,៣	៤០.២២៦,៨	៤១.៦១១,៤
ប្រាក់បញ្ញើផ្សេងទៀត	១៨៥.៧០២,៣	១៨៨.៧៨៣,៥	១៨៩.៩៥៧,២	១៩៣.២៩៩,៤	១៩៦.៥៦៣,៤
មូលបត្រមិនមែនភាគហ៊ុន	០,០	០,០	០,០	០,០	០,០
<i>ក្នុងនោះជារូបិយប័ណ្ណបរទេស (នៃM2)</i>	<i>២០៤.៨១០,១</i>	<i>២០៨.៦៤៣,៥</i>	<i>២០៩.០០៣,៨</i>	<i>២១៣.០៧៩,១</i>	<i>២១៧.៤១៩,៥</i>
ប្រាក់បញ្ញើមិនរាប់បញ្ចូលក្នុងមិត្តភក្តិ	៤៩៩,០	៣៦៨,២	៣៣០,០	៣៥៦,២	៣៤២,៧
មូលបត្រមិនមែនភាគហ៊ុន មិនរាប់បញ្ចូលក្នុងមិត្តភក្តិ	០,០	០,០	០,០	០,០	០,០
ប្រាក់កម្ចី	១.៨១២,០	១.៧២៥,១	១.៧៥០,៧	១.៨១៩,២	១.៨២១,១
ឧបករណ៍ហិរញ្ញវត្ថុសុទ្ធ	០,០	០,០	០,០	០,០	០,០
ធានារ៉ាប់រងទទួលបានប្រាក់បញ្ញើ	០,០	០,០	០,០	០,០	០,០
ភាគហ៊ុន និងមូលបត្រផ្សេងទៀត	៧៦.៤០៥,៣	៧៨.៧៥៨,០	៨១.៣១៣,២	៨១.៣៨១,៦	៨៥.១៤៤,៣
ខ្ទង់ផ្សេងៗ (សុទ្ធ)	៥.៨២០,៤	៦.៦៤០,១	៤.៧៩៤,៤	៦.៥២៨,៧	៨.២៤១,៩
ផ្ទៀងផ្ទាត់តាម IFS	០,០	០,០	០,០	០,០	០,០

* រាប់បញ្ចូលទិន្នន័យរបស់ធនាគារកណ្តាល និងគ្រឹះស្ថានទទួលប្រាក់បញ្ញើផ្សេងទៀត (ODCs)

** ទិន្នន័យកែសម្រួល

តារាង ១៤: តារាងគណនីវិភាគគ្រឹះស្ថានហិរញ្ញវត្ថុផ្សេងៗ *

(គិតជាប៊ីលានរៀល)

	ឧសភា-២៥	មិថុនា-២៥	កក្កដា-២៥	សីហា-២៥	កញ្ញា-២៥
ទ្រព្យសកម្មបេសសុទ្ធ	-៤៤៥,៨	-៤២០,៨	-៧៩៤,៣	-៧៩២,១	-៨១៤,១
ឥណទេយ្យពីអនិវាសជន	៥៥៩,៤	៥៦៧,៤	៥៦១,២	៥៧៥,០	៥៦៩,៤
ទ្រព្យអកម្មចំពោះអនិវាសជន	-១.៤០៥,២	-១.៣៨៨,២	-១.៣៥៥,៤	-១.៣៦៧,១	-១.៣៨៣,៥
គណនេយ្យចំពោះគ្រឹះស្ថានទទួលប្រាក់បញ្ញើផ្សេងៗ	៥.០៩០,៦	៥.១៨៧,៥	៥.១៤២,៣	៥.១៤៧,៨	៥.២២៤,០
គណនេយ្យសុទ្ធចំពោះរដ្ឋាភិបាល	-២,៦	-៣,១	-៣,១	-៣,៥	-៣,៧
ឥណទេយ្យចំពោះរដ្ឋាភិបាល	៩,០	៩,១	៩,២	៩,៤	៩,៧
ទ្រព្យអកម្មរដ្ឋាភិបាល	-១១,៥	-១២,២	-១២,៣	-១២,៩	-១៣,៤
គណនេយ្យចំពោះវិស័យផ្សេងៗ	១០.២៩៣,៧	១០.៣២៧,១	១០.៤២១,៣	១០.៥២១,១	១០.៦៤១,៣
ឥណទេយ្យចំពោះរដ្ឋាភិបាលថ្នាក់ក្រោមជាតិ	០,០	០,០	០,០	០,០	០,០
ឥណទេយ្យចំពោះគ្រឹះស្ថានសាធារណៈមិនមែនហិរញ្ញវត្ថុ	៧៩,៣	៧៤,០	៧៤,០	៧៤,០	៧៤,០
ឥណទេយ្យចំពោះវិស័យឯកជន	១០.២១៤,៥	១០.២៥៣,១	១០.៣៤៧,២	១០.៤៤៧,១	១០.៥៦៧,៣
ប្រាក់បញ្ញើ	១,១	០,៩	១,០	១,១	១,០
មូលបត្រមិនមែនភាគហ៊ុន	០,១	០,១	០,១	០,១	០,០
ប្រាក់កម្ចី	៥.៣៧៥,៥	៥.៤២៣,៥	៥.៤៥១,៦	៥.៥០៩,៦	៥.៥៦៥,៩
ឧបករណ៍ហិរញ្ញវត្ថុសិប្បន្ត	០,០	០,០	០,០	០,០	០,០
ធានារ៉ាប់រងប្រយោជន៍ប្រកបដោយសុវត្ថិភាព	២.៦១៥,២	២.៧៤១,១	២.៧៤១,១	២.៧៤១,១	២.៨៨៣,៨
ភាគហ៊ុន និង មូលបត្រផ្សេងៗ	៥.៥៥៣,៧	៥.៥៦៥,០	៥.៥៧៦,១	៥.៦១៥,៣	៥.៥៥៨,៣
ខ្ទង់ផ្សេងៗ (សុទ្ធ)	៩៩០,៤	៩៦០,១	៩៩៦,៣	១.០០៦,២	១.០៣៨,៥
ផ្ទៀងផ្ទាត់តាម IFS	០,០	០,០	០,០	០,០	០,០

* រាប់បញ្ចូលតែទិន្នន័យរបស់គ្រឹះស្ថានធនាគារឯកទេសចាប់ពីឆ្នាំ២០១៣ ដល់ឆ្នាំ២០២០។ ចាប់ពីឆ្នាំ២០២១ ដល់បច្ចុប្បន្ន គឺរាប់បញ្ចូលទិន្នន័យរបស់គ្រឹះស្ថានធនាគារឯកទេស គ្រឹះស្ថានមីក្រូហិរញ្ញវត្ថុ និងក្រុមហ៊ុនធានារ៉ាប់រង។

** ទិន្នន័យកែសម្រួល

តារាង ១៥: តារាងគណនីវិភាគគ្រឹះស្ថានហិរញ្ញវត្ថុ*

(គិតជាប៊ីលានរៀល)

	ឧសភា-២៥	មិថុនា-២៥	កក្កដា-២៥	សីហា-២៥	កញ្ញា-២៥
ទ្រព្យសកម្មបេសសុទ្ធ	១១៣.១០៤,៥	១១៤.២៤៦,៤	១១៥.៦៩១,៥	១២០.៤២៧,៥	១២៧.៩៨៧,៩
ឥណទេយ្យពីអនិវាសន៍	១៤៣.៥៨៨,៤	១៤៤.២៥៨,៩	១៤៤.៩៤៣,៣	១៤៩.៨១៧,៥	១៥៦.០៤២,៤
ទ្រព្យអកម្មចំពោះអនិវាសន៍	-៣០.៤៨៤,០	-៣០.០១២,៦	-២៩.២៥១,៨	-២៩.៣៩០,១	-២៨.០៥៤,៥
គណនេយ្យក្នុងស្រុក	២១៨.០៨៤,៥	២២៤.២០៦,០	២២៤.៥៦១,៥	២២៧.១១៨,៩	២២៩.៤៤៥,៩
ឥណទេយ្យសុទ្ធចំពោះរដ្ឋាភិបាល	-២៥.៣៦៥,៥	-២៥.៣១៧,២	-២៥.០១៧,៣	-២៤.៥២១,២	-២៤.៦០៣,១
ឥណទេយ្យចំពោះរដ្ឋាភិបាល	៥៦៨,៥	៦០៣,៨	៥៩៩,៤	៦០៩,៥	៦៥៦,៤
ទ្រព្យអកម្មចំពោះរដ្ឋាភិបាល	-២៥.៩៣៤,០	-២៥.៩២១,០	-២៥.៦១៦,៧	-២៥.១៣០,៧	-២៥.២៥៩,៥
ឥណទេយ្យចំពោះវិស័យផ្សេងៗ	២៤៣.៤៥០,០	២៤៩.៥២៣,២	២៤៩.៥៧៨,៨	២៥១.៦៤០,២	២៥៤.០៤៩,០
ឥណទេយ្យចំពោះរដ្ឋាភិបាលថ្នាក់ក្រោមជាតិ	០,០	០,០	០,០	០,០	០,០
ឥណទេយ្យចំពោះគ្រឹះស្ថានសាធារណៈមិនមែនហិរញ្ញវត្ថុ	១០៨,៩	១០១,៧	៧៥,៩	៧៦,១	៩៥,៤
ឥណទេយ្យចំពោះវិស័យឯកជន	២៤៣.៣៤១,០	២៤៩.៤២១,៥	២៤៩.៥០២,៨	២៥១.៥៦៤,១	២៥៣.៩៥៣,៦
រូបិយវត្ថុគ្រឹះស្ថានហិរញ្ញវត្ថុ	១៥.៩៦៣,៦	១៥.៦៨៣,៧	១៦.២២៦,៩	១៦.៧២១,០	១៦.៦០២,៥
ប្រាក់បញ្ញើ	២២០.៦៥៧,១	២២៤.៩៥៦,១	២២៥.៥០៣,២	២៣០.៣៤៩,៩	២៣៤.៨៥៩,៧
មូលបត្រមិនមែនឥណទេយ្យ	០,០	០,០	០,០	០,០	០,០
ប្រាក់កម្ចី	៦.៩០៥,០	៦.៩៥៤,២	៦.៩០០,៤	៧.០៣៧,២	៧.០៩២,២
ឧបករណ៍ហិរញ្ញវត្ថុនិស្សន្ទ	០,០	០,០	០,០	០,០	០,០
ធានារ៉ាប់រងទុនបម្រុងបង្កើតទេស	២.៦១៥,២	២.៧៤១,១	២.៧៤១,១	២.៧៤១,១	២.៨៨៣,៨
ភាគហ៊ុន និង មូលបត្រផ្សេងៗ	៨១.៩៥៩,១	៨៤.៣២២,៩	៨៦.៨៨៩,៣	៨៦.៩៩៦,៨	៩០.៧០២,៦
ខ្ទង់ផ្សេងៗ (សុទ្ធ)	៣.០៨៩,០	៣.៨៩៤,៤	១.៩៩២,១	៣.៧០០,៤	៥.២៩៣,០
រង្វិចផ្លាស់តាម IFS	០,០	០,០	០,០	០,០	០,០

* រាប់បញ្ចូលទិន្នន័យរបស់គ្រឹះស្ថានទទួលប្រាក់បញ្ញើ និងគ្រឹះស្ថានហិរញ្ញវត្ថុផ្សេងទៀត

** ទិន្នន័យកែសម្រួល

ក្រាហ្វូស្តិក ៨: ស្ថានភាពគ្រឹះស្ថានហិរញ្ញវត្ថុ

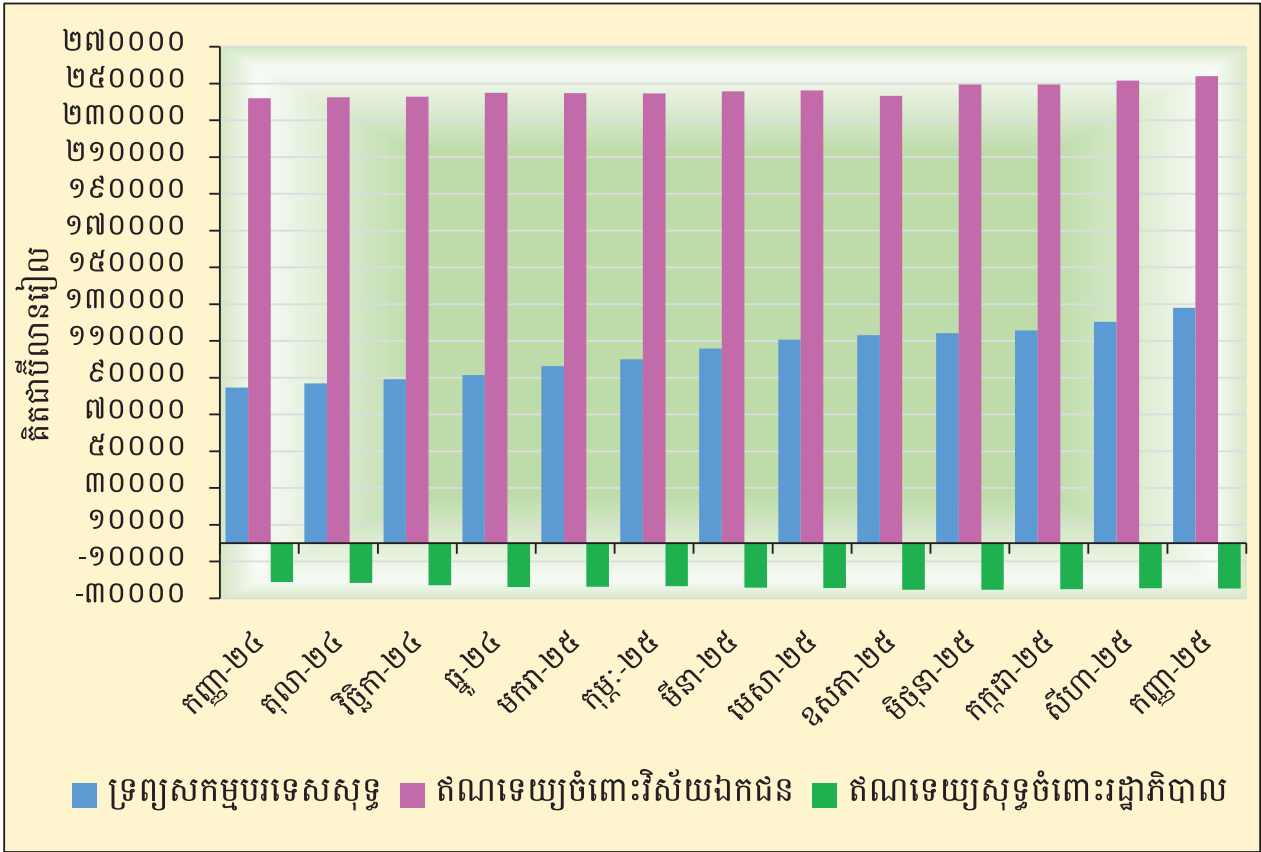

ក្រាហ្វូស្តិក ៩: ធាតុផ្សេងៗនៃរូបិយវត្ថុសរុប

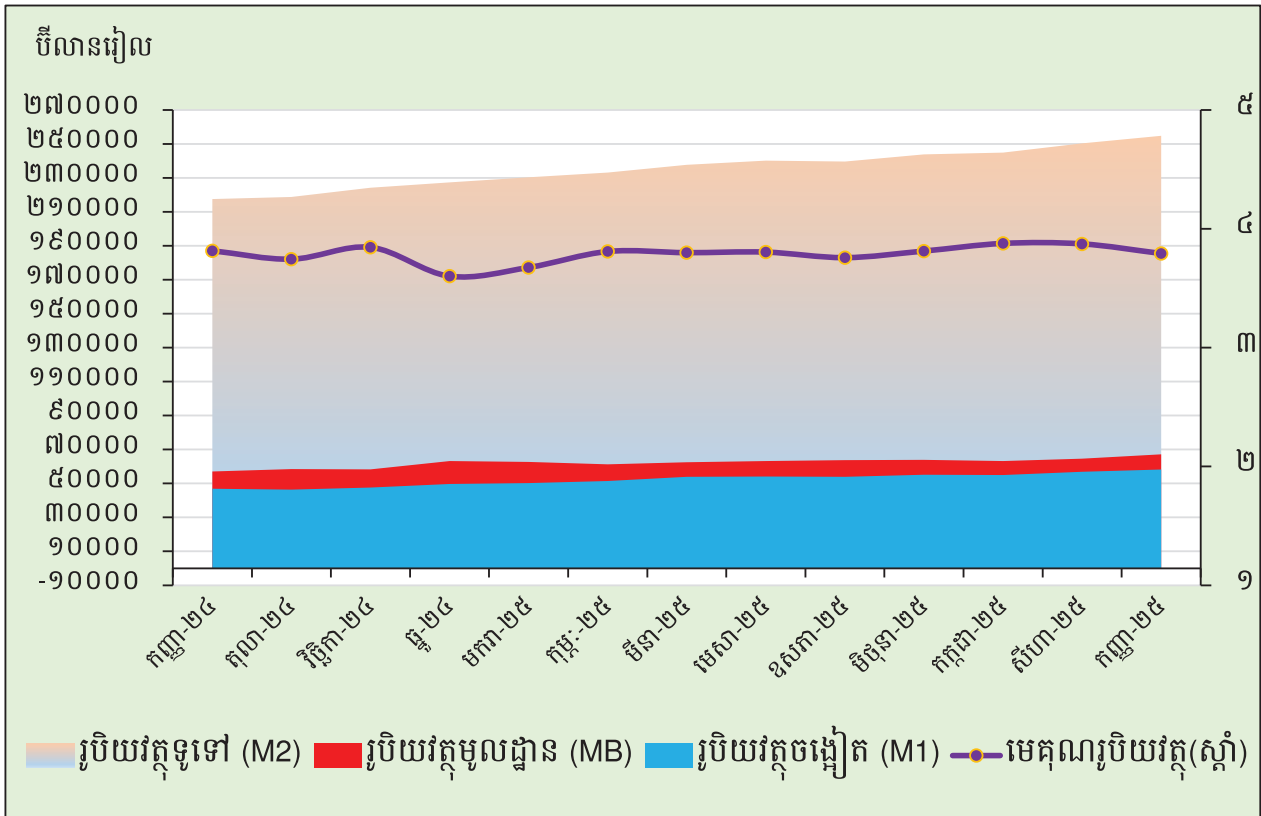

តារាង ១៦: ឥណទានផ្តល់ដោយគ្រឹះស្ថានទទួលប្រាក់បញ្ញើតាមប្រភេទជំនួញ

(ឯកតា : ប៊ីលានរៀល)

	ឧសភា-២៥	មិថុនា-២៥	កក្កដា-២៥	សីហា-២៥	កញ្ញា-២៥
១ កសិកម្ម រុក្ខាប្រមាញ់ និង នេសាទ	២២.៩៤២,៣	២២.៨៤៨,៧	២២.៨៩៣,៦	២៣.១១៤,៧	២២.៥១៦,៧
២ ប្រតិបត្តិការ និងអាជីវកម្មធនធានរ៉ែ	១.៤១៩,០	១.៣៦២,៧	១.៣៧៥,៨	១.៣៦៥,៥	១.៣៥៤,៣
៣ កម្មន្តសាលកម្ម	៩.៩៣២,២	១០.២៩៣,២	១០.៣២២,១	១០.១៤៤,១	១០.២៩៤,០
កម្មន្តសាលកម្មវាយនភ័ណ្ឌ សំលៀកបំពាក់ និង ផលិតផលស្បែក	១.១២១,៥	១.១៦៧,៦	១.១៧៦,៥	១.១៩៩,៣	១.២៤៩,៥
៤ ការផ្គត់ផ្គង់សេវាសាធារណៈ	៣.៥៥១,២	៣.៨១៣,៥	៣.៨៥៤,៦	៤.១៤៨,៥	៤.១០២,៤
៥ សំណង់	២២.៣២២,៧	២២.៨៦៦,៩	២២.៧៦១,២	២៣.៣៥៣,៨	២៤.២៤៤,០
៦ អាជីវកម្មលក់ដុំ	២០.២៤៩,៥	២០.៨០៤,៦	២០.៨៨៩,២	២០.៩៨៨,៧	២០.៩០៩,៩
៧ អាជីវកម្មលក់រាយ	៣៩.៧៦៦,៦	៣៩.៨៦៩,៥	៣៩.៩១០,៣	៤០.០៦៤,៩	៤០.៣១៣,៧
៨ សកម្មភាពសេវាកម្មស្នាក់នៅ និងអាហារ	៩.៨៣៨,៧	៩.៨៨៦,៥	៩.៩០១,២	៩.៩២៤,៥	៩.៦៧០,១
៩ សិល្បៈ ការកម្សាន្ត និងការលម្អ	៣២៩,៨	៣៣៦,៩	៣៣៥,៩	៣៣៥,២	៣៣៧,៨
១០ សកម្មភាពហិរញ្ញវត្ថុ និងធានារ៉ាប់រង	៦.២៧៦,៨	៦.២១៤,៨	៦.១០៧,៥	៦.០២០,៨	៥.៩៨៧,២
១១ ការដឹកជញ្ជូន និងការស្តុកទុក	៦.៨៣៣,១	៦.៧៦២,៥	៦.៦៩៤,៨	៦.៧១៩,៩	៦.៧១១,០
១២ ព័ត៌មានវិទ្យា និងទូរគមនាគមន៍	៩២២,៥	៩០៦,២	៨៨៩,៣	៨៩៧,៣	៨៩៩,៥
១៣ អាជីវកម្មជួល និងភតិសន្យាប្រតិបត្តិការ	២.៨៦០,៤	២.៩៣៤,១	២.៩៧៦,៨	២.៩៩៦,៥	៣.០៥៣,២
សកម្មភាពផ្នែកអចលនទ្រព្យ	៥៣.១៥៤,៣	៥២.៥៤៥,២	៥២.៣១២,០	៥២.៥២១,៧	៥៣.៦០៨,៧
១៤ ការឱ្យខ្ចីទិញផ្ទះជាកម្មសិទ្ធិផ្ទាល់ខ្លួន	២៤.៨៨៣,៣	២៤.៨០៨,១	២៤.៧២២,៤	២៤.៦៨៦,៤	២៤.៦៦៨,៤
១៥ ការអប់រំ	៨៥៧,១	៨៣៦,៥	៩២៨,២	៩៥៣,៣	៩៧៦,៤
១៦ សកម្មភាពទាក់ទងសុខភាព និងការងារសង្គមកិច្ច	១.៤៦៨,៦	១.៤៧៣,៨	១.៤៦៨,១	១.៤៦៩,២	១.៤៧២,៩
១៧ សកម្មភាពគ្រួសារជានិយោជក និងសកម្មភាពផលិតទំនិញ និងផ្គត់ផ្គង់សេវាកម្ម	២៤.៤៩៦,៤	២៤.៦០៥,៥	២៤.៧១៩,៧	២៤.១៤៣,៨	២៤.៩៣៧,២
ក្នុងនោះការឱ្យខ្ចីជាបុគ្គល	២២.៤២៨,២	២២.៤៤៤,៣	២២.៥៣៩,៥	២២.៤៨៨,៩	២២.៦០៤,៦
ក្នុងនោះការឱ្យខ្ចីតាមប័ណ្ណឥណទាន	១.០៣៨,៤	១.០៥៩,០	១.០៧៧,១	១.០៨០,៩	១.១៣៧,៣
១៨ ឥណទានផ្សេងៗ	១២.២៨៣,១	១២.៣៤៣,៣	១២.៤០៩,៥	១២.៩៦០,៥	១២.៨៤៩,៧
សរុបឥណទានផ្តល់	២៣៩.៥០៤,៨	២៤០.៧០៤,៣	២៤០.៧៤៩,៨	២៤២.១២៣,០	២៤៤.២៣៨,៧

រួមបញ្ចូលធនាគារពាណិជ្ជ និងគ្រឹះស្ថានទទួលប្រាក់បញ្ញើ

*ទិន្នន័យកែសម្រួល

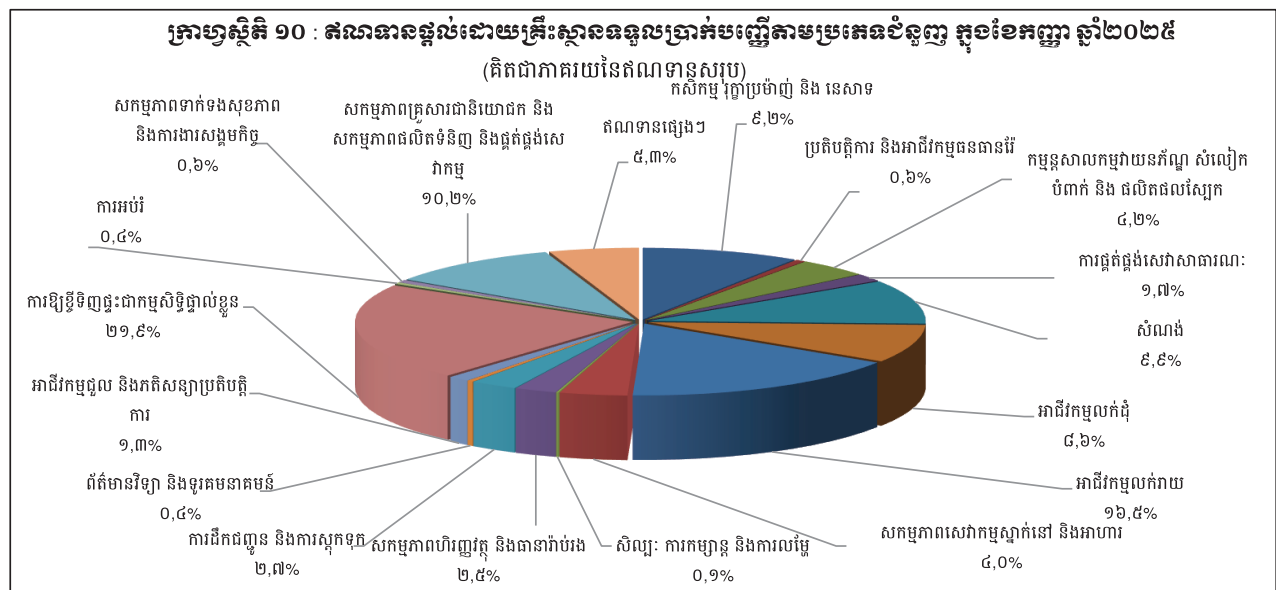

តារាង ១៧: ឥណទានផ្តល់ដោយគ្រឹះស្ថានមិនទទួលបានប្រាក់បញ្ញើតាមប្រភេទជំនួញ

(ឯកតា : ប៊ីលានរៀល)

	ឧសភា-២៥	មិថុនា-២៥	កក្កដា-២៥	សីហា-២៥	កញ្ញា-២៥
១ កសិកម្ម រុក្ខាប្រមាញ់ និង នេសាទ	២៧,៥	២៦,៧	២៦,៣	២៥,៤	២៤,៤
២ ប្រតិបត្តិការ និងអាជីវកម្មធនធានរ៉ែ	០,០	០,០	០,០	០,០	០,០
៣ កម្មន្តសាលកម្ម	៤៧,៣	៤៧,៦	៤៧,៤	៤០,៩	៣៦,១
កម្មន្តសាលកម្មវាយនភ័ណ្ឌ សំលៀកបំពាក់ និង ផលិតផលស្បែក	២,០	១,៩	១,៧	១,៤	១,៣
៤ ការផ្គត់ផ្គង់សេវាសាធារណៈ	១,០	១,០	១,០	១,០	១,១
៥ សំណង់	៣៤,៥	៣៤,៧	៣៤,០	២៩,៥	២៦,៧
៦ អាជីវកម្មលក់ដុំ	៤៥,៣	៤៦,២	៤៤,៤	៤១,០	៤០,៥
៧ អាជីវកម្មលក់រាយ	៧៤,៧	៧២,៣	៧១,២	៦៩,៥	៦៧,៨
៨ សកម្មភាពសេវាកម្មស្នាក់នៅ និងអាហារ	៤៦,៤	៤៧,២	៤៦,៧	៤៥,៥	៤៥,២
៩ សិល្បៈ ការកម្សាន្ត និងការលម្អ	០,០	០,០	០,០	០,០	០,០
១០ សកម្មភាពហិរញ្ញវត្ថុ និងធានារ៉ាប់រង	១១៧,១	១១៥,៦	១១០,៩	១៣១,៥	១៣២,២
១១ ការដឹកជញ្ជូន និងការស្តុកទុក	១៣,៧	១២,៨	១២,៦	១២,៥	១២,៤
១២ ព័ត៌មានវិទ្យា និងទូរគមនាគមន៍	០,០	០,០	០,១	០,១	០,១
១៣ អាជីវកម្មជួល និងភតិសន្យាប្រតិបត្តិការ មិនរាប់បញ្ចូលភតិសន្យា និងការជួលអចលនទ្រព្យ	៤៥,៤	៤៥,៦	៤៦,៤	៤៦,៣	៤៦,៦
១៤ សកម្មភាពផ្នែកអចលនទ្រព្យ	២៨៨,០	២៩០,៥	២៩១,៩	២៩៥,០	២៩៤,៩
ការឱ្យខ្ចីទិញផ្ទះជាកម្មសិទ្ធិផ្ទាល់ខ្លួន	២៧៦,៦	២៧៩,០	២៨០,៤	២៨៣,៦	២៨៣,៧
១៥ ការអប់រំ	០,០	០,០	០,០	០,០	០,០
១៦ សកម្មភាពទាក់ទងសុខភាព និងការងារសង្គមកិច្ច	០,០	០,០	០,០	០,០	០,០
សកម្មភាពគ្រួសារជានិយោជក និងសកម្មភាពផលិតទំនិញ និងផ្គត់ផ្គង់					
១៧ ផ្គត់ផ្គង់សេវាកម្ម ដែលមិនអាចញែកដាច់ពីគ្នា របស់គ្រួសារសម្រាប់ប្រើប្រាស់ផ្ទាល់ខ្លួន	១.៦៣២,៩	១.៦៣០,០	១.៦៤១,៨	១.៦៥៨,៧	១.៦៨៩,៦
ក្នុងនោះការឱ្យខ្ចីជាបុគ្គល	១.៣៥៤,២	១.៣៤៩,៥	១.៣៥៤,៩	១.៣៦៤,៥	១.៣៨៧,១
ក្នុងនោះការឱ្យខ្ចីតាមប័ណ្ណឥណទាន	១៣៤,៨	១៣៥,៨	១៣៧,២	១៣៩,២	១៤២,៦
១៨ ឥណទានផ្សេងៗ	៣,១	៣,១	៣,១	២,៣	២,៣
សរុបឥណទានសរុប	២.៣៧៦,៩	២.៣៧៣,១	២.៣៧៧,៨	២.៣៩៩,៣	២.៤១៩,៨

រួមបញ្ចូលធនាគារឯកទេស

*ទិន្នន័យកែសម្រួល

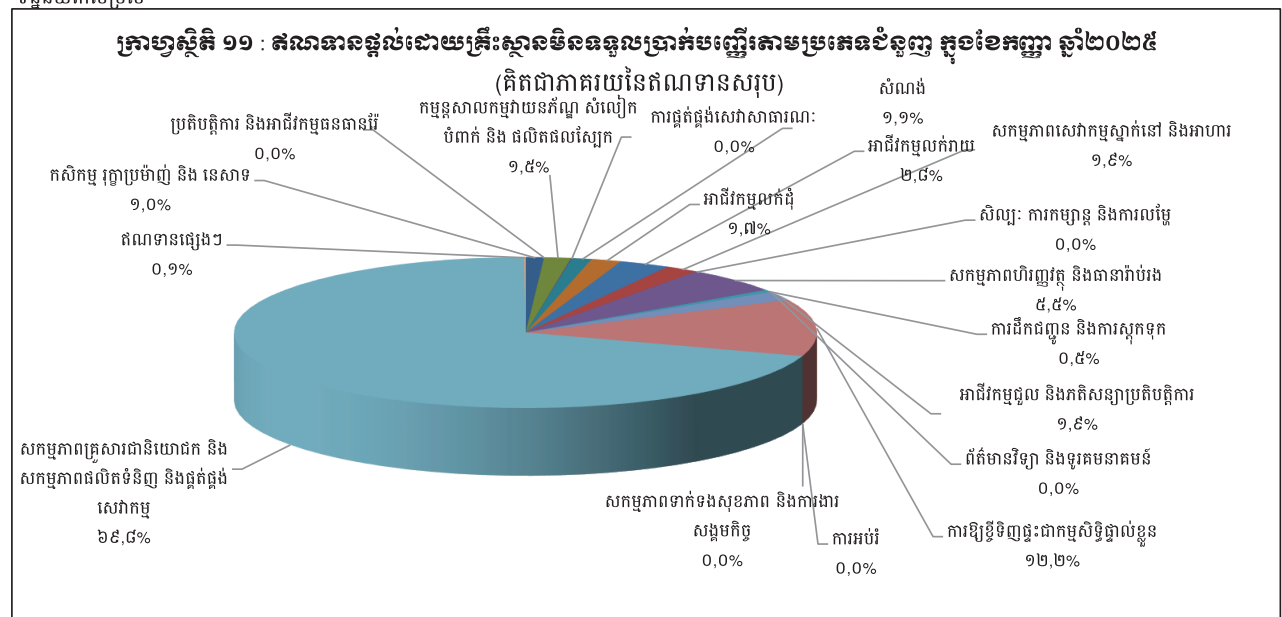

តារាង ១៨: បរិប្រែប្រួលប្រចាំខែនៃឥណទានផ្តល់ដោយគ្រឹះស្ថានទុនប្រាក់បញ្ញើការប្រកេនជំនួញ

	ឧសភា-២៥	មិថុនា-២៥	កក្កដា-២៥	សីហា-២៥	កញ្ញា-២៥
	(បរិប្រែប្រួលប្រចាំខែជាមីនានរៀង)				
១ កសិកម្ម រុក្ខាប្រមាញ់ និង នេសាទ	-២១៨,៦	-៩៣,៧	៤៥,០	២២១,១	-៥៩៨,១
២ ប្រតិបត្តិការ និងអាជីវកម្មធនធានរ៉ែ	២២,៧	-៥៦,៣	១៣,០	-១០,២	-១១,៣
៣ កម្មន្តសាលកម្ម	-៧៦,០	៣៦១,០	២៨,៩	-១៧៨,០	១៥០,០
កម្មន្តសាលកម្មវាយនភ័ណ្ណ សំលៀកបំពាក់	០,៥	៤៦,១	៨,៩	២២,៨	៥០,២
៤ ការផ្គត់ផ្គង់សេវាសាធារណៈ	៨១,៧	២៦២,២	៤១,២	២៩៣,៩	-៤៦,១
៥ សំណង់	៨០,៦	៥៤៤,២	-១០៥,៧	៥៩២,៦	៨៩០,២
៦ អាជីវកម្មលក់ដុំ	-៥៨,១	៥៥៥,១	៨៤,៦	៩៩,៥	-៧៨,៨
៧ អាជីវកម្មលក់រាយ	-៦៤,៣	១០២,៩	៤០,៨	១៥៤,៥	២៤៨,៨
៨ សកម្មភាពសេវាកម្មស្នាក់នៅ និងអាហារ	៣៤,៦	៤៧,៩	១៤,៧	២៣,៣	-២៥៤,៤
៩ សិល្បៈ ការកម្សាន្ត និងការលក់	៦,៣	៧,០	-០,៩	-០,៧	២,៦
១០ សកម្មភាពហិរញ្ញវត្ថុ និងធានារ៉ាប់រង	-២៩៥,១	-៦២,១	-១០៧,៣	-៨៦,៦	-៣៣,៦
១១ ការដឹកជញ្ជូន និងការស្តុកទុក	១៥,៤	-៧០,៦	-៦៧,៨	២៥,២	-៤,៩
១២ ព័ត៌មានវិទ្យា និងទូរគមនាគមន៍	-២,៨	-១៦,៣	-១៧,០	៨,១	២,១
១៣ អាជីវកម្មជួល និងភតិសន្យាប្រតិបត្តិការ	-១១,០	៧៣,៦	៤២,៧	១៩,៧	៥៦,៧
សកម្មភាពផ្នែកអចលនទ្រព្យ	៩៦១,៩	-៦០៩,១	-២៣៣,២	២០៩,៧	១.០៨៧,០
១៤ ការឱ្យខ្ចីទិញផ្ទះជាកម្មសិទ្ធិផ្ទាល់ខ្លួន	-១១៣,៥	-៧៥,២	-៤៥,៧	-៣៦,០	-១៤,០
១៥ ការអប់រំ	៣៩,១	-២០,៧	៩១,៨	២៥,១	២៣,១
១៦ សកម្មភាពទាក់ទងសុខភាព និងការងារសង្គមកិច្ច	១៥,៩	៥,២	-៥,៨	១,១	៣,៧
១៧ សកម្មភាពគ្រួសារជានិយោជក និងសកម្មភាពផលិតទំនិញ និងផ្គត់ផ្គង់សេវាកម្មដែលមិនអាចចែកដាច់ពីគ្នា របស់គ្រួសារសម្រាប់ប្រើប្រាស់ផ្ទាល់ខ្លួន	១៤៥,០	១០៩,២	១១៤,១	-៥៧៥,៩	៧៩៣,៥
ក្នុងនោះការឱ្យខ្ចីជាបុគ្គល	១៣០,១	១៦,១	៩៥,២	-៥០,៦	១១៥,៧
ក្នុងនោះការឱ្យខ្ចីតាមប័ណ្ណឥណទាន	១២,៤	២៤,៥	១៨,១	៣,៨	៥៦,៥
១៨ ឥណទានផ្សេងៗ	-២២,៦	៦០,១	៦៦,៣	៥៥០,៩	-១១០,៨
សរុបឥណទានផ្តល់	៦៥៤,៧	១.១៩៩,៦	៤៥,៤	១.៣៧៣,២	២.១១៥,៧
	(បរិប្រែប្រួលប្រចាំខែជាភាគរយ)				
១ កសិកម្ម រុក្ខាប្រមាញ់ និង នេសាទ	-០,៩	-០,៤	០,២	១,០	-២,៦
២ ប្រតិបត្តិការ និងអាជីវកម្មធនធានរ៉ែ	១,៦	-៤,០	១,០	-០,៧	-០,៨
កម្មន្តសាលកម្ម	-០,៨	៣,៦	០,៣	-១,៧	១,៥
៣ កម្មន្តសាលកម្មវាយនភ័ណ្ណ សំលៀកបំពាក់	០,០	៤,១	០,៨	១,៩	៤,២
៤ ការផ្គត់ផ្គង់សេវាសាធារណៈ	២,៤	៧,៤	១,១	៧,៦	-១,១
៥ សំណង់	០,៤	២,៤	-០,៥	២,៦	៣,៨
៦ អាជីវកម្មលក់ដុំ	-០,៣	២,៧	០,៤	០,៥	-០,៤
៧ អាជីវកម្មលក់រាយ	-០,២	០,៣	០,១	០,៤	០,៦
៨ សកម្មភាពសេវាកម្មស្នាក់នៅ និងអាហារ	០,៤	០,៥	០,១	០,២	-២,៦
៩ សិល្បៈ ការកម្សាន្ត និងការលក់	១,៩	២,១	-០,៣	-០,២	០,៨
១០ សកម្មភាពហិរញ្ញវត្ថុ និងធានារ៉ាប់រង	-៤,៥	-១,០	-១,៧	-១,៤	-០,៦
១១ ការដឹកជញ្ជូន និងការស្តុកទុក	០,២	-១,០	-១,០	០,៤	-០,១
១២ ព័ត៌មានវិទ្យា និងទូរគមនាគមន៍	-០,៣	-១,៨	-១,៩	០,៩	០,២
១៣ អាជីវកម្មជួល និងភតិសន្យាប្រតិបត្តិការ	-០,៤	២,៦	១,៥	០,៧	១,៩
សកម្មភាពផ្នែកអចលនទ្រព្យ	១,៨	-១,១	-០,៤	០,៤	២,១
១៤ ការឱ្យខ្ចីទិញផ្ទះជាកម្មសិទ្ធិផ្ទាល់ខ្លួន	-០,៥	-០,៣	-០,៣	-០,១	-០,១
១៥ ការអប់រំ	៤,៨	-២,៤	១១,០	២,៧	២,៤
១៦ សកម្មភាពទាក់ទងសុខភាព និងការងារសង្គមកិច្ច	១,១	០,៤	-០,៤	សីហា-២៥	០,៣
១៧ សកម្មភាពគ្រួសារជានិយោជក និងសកម្មភាពផលិតទំនិញ និងផ្គត់ផ្គង់សេវាកម្មដែលមិនអាចចែកដាច់ពីគ្នា របស់គ្រួសារសម្រាប់ប្រើប្រាស់ផ្ទាល់ខ្លួន	០,៦	០,៤	០,៥	-២,៣	៣,៣
ក្នុងនោះការឱ្យខ្ចីជាបុគ្គល	០,៦	០,១	០,៤	-០,២	០,៥
ក្នុងនោះការឱ្យខ្ចីតាមប័ណ្ណឥណទាន	១,២	២,៤	១,៧	០,៣	៥,២
១៨ ឥណទានផ្សេងៗ	-០,២	០,៥	០,៥	៤,៤	-០,៩
សរុបឥណទានផ្តល់	០,៣	០,៥	០,០	០,៦	០,៩

តារាង ១៩: បម្រែបម្រួលប្រចាំខែនៃឥណទានផ្តល់ដោយគ្រឹះស្ថានមិនទទួលបានប្រាក់បញ្ញើការប្រកេចដំបូង

	ឧសភា-២៥	មិថុនា-២៥	កក្កដា-២៥	សីហា-២៥	កញ្ញា-២៥
(បម្រែបម្រួលប្រចាំខែជាមីនានរៀង)					
១ កសិកម្ម រុក្ខាប្រមាញ់ និង នេសាទ	0,0	-0,៨	-0,៤	-0,៩	-១,0
២ ប្រតិបត្តិការ និងអាជីវកម្មធនធានរ៉ែ	0,0	0,0	0,0	0,0	0,0
៣ កម្មន្តសាលកម្ម	-0,៣	0,២	-0,១	-៦,៦	-៤,៨
កម្មន្តសាលកម្មវាយនភ័ណ្ណ សំលៀកបំពាក់និង ផលិតផលស្បែក	-0,២	-0,១	-0,២	-0,២	-0,១
៤ ការផ្គត់ផ្គង់សេវាសាធារណៈ	0,0	0,0	0,0	0,0	0,0
៥ សំណង់	0,២	0,២	-0,៧	-៤,៥	-២,៨
៦ អាជីវកម្មលក់ដុំ	-៩,២	0,៩	-១,៧	-៣,៤	-0,៥
៧ អាជីវកម្មលក់រាយ	0,0	-២,៣	-១,១	-១,៦	-១,៧
៨ សកម្មភាពសេវាកម្មស្នាក់នៅ និងអាហារ	-0,២	0,៨	-0,៥	-១,២	-0,៣
៩ សិល្បៈ ការកម្សាន្ត និងការលម្អ	0,0	0,0	0,0	0,0	0,0
១០ សកម្មភាពហិរញ្ញវត្ថុ និងធានារ៉ាប់រង	-៤,១	-១,៥	-៤,៧	២០,៦	0,៧
១១ ការដឹកជញ្ជូន និងការស្តុកទុក	0,0	-១,0	-0,២	-0,១	0,0
១២ ព័ត៌មានវិទ្យា និងទូរគមនាគមន៍	0,0	0,0	0,១	0,0	0,0
១៣ អាជីវកម្មជួល និងភតិសន្យាប្រតិបត្តិការមិនរាប់បញ្ចូលភតិសន្យា	-0,១	0,២	0,៨	-0,១	0,២
និងការជួលអចលនទ្រព្យ					
សកម្មភាពផ្នែកអចលនទ្រព្យ	៤,៤	២,៤	១,៤	៣,២	-0,១
១៤ ការឱ្យខ្ចីទិញផ្ទះជាកម្មសិទ្ធិផ្ទាល់ខ្លួន	៤,៣	២,៤	១,៤	៣,២	0,១
១៥ ការអប់រំ	0,0	0,0	0,0	0,0	0,0
១៦ សកម្មភាពទាក់ទងសុខភាព និងការងារសង្គមកិច្ច	0,0	0,0	0,0	0,0	0,0
សកម្មភាពគ្រួសារជានិយោជក និងសកម្មភាពផលិតទំនិញ និងផ្គត់					
១៧ ផ្តល់សេវាកម្មដែលមិនអាចបញ្ជាក់ជាចំណីគ្នា របស់គ្រួសារសម្រាប់ប្រើប្រាស់ផ្ទាល់ខ្លួន	៣,៦	-២,៩	១១,៨	១៧,០	៣០,៩
ក្នុងនោះការឱ្យខ្ចីជាបុគ្គល	0,0	-៤,៧	៥,៤	៩,៦	២២,៦
ក្នុងនោះការឱ្យខ្ចីតាមប័ណ្ណឥណទាន	២,៤	១,០	១,៤	២,០	៣,៥
១៨ ឥណទានផ្សេងៗ	0,0	0,0	0,0	-0,៨	0,0
សរុបឥណទានទូទៅ	-៥,៨	-៣,៨	៤,៦	២១,៥	២០,៥
(បម្រែបម្រួលប្រចាំខែជាតារាង)					
១ កសិកម្ម រុក្ខាប្រមាញ់ និង នេសាទ	-0,១	-២,៩	-១,៥	-៣,៥	-៤,១
២ ប្រតិបត្តិការ និងអាជីវកម្មធនធានរ៉ែ	១,០	១,០	១,០	១,០	១,០
៣ កម្មន្តសាលកម្ម	-0,៧	0,៥	-0,៣	-១៣,៩	-១១,៧
កម្មន្តសាលកម្មវាយនភ័ណ្ណ សំលៀកបំពាក់ និង ផលិតផលស្បែក	-៨,៨	-៤,១	-១០,៦	-១៤,៥	-៨,៦
៤ ការផ្គត់ផ្គង់សេវាសាធារណៈ	0,៨	១,០	0,៤	0,៧	0,៧
៥ សំណង់	0,៥	0,៦	-២,០	-១៣,២	-៩,៥
៦ អាជីវកម្មលក់ដុំ	-១៦,៨	១,៩	-៣,៨	-៧,៨	-១,៣
៧ អាជីវកម្មលក់រាយ	0,១	-៣,១	-១,៦	-២,៣	-២,៤
៨ សកម្មភាពសេវាកម្មស្នាក់នៅ និងអាហារ	-0,៥	១,៧	-១,២	-២,៦	-0,៦
៩ សិល្បៈ ការកម្សាន្ត និងការលម្អ	១,០	១,០	១,០	១,០	១,០
១០ សកម្មភាពហិរញ្ញវត្ថុ និងធានារ៉ាប់រង	-៣,៣	-១,៣	-៤,១	១៨,៦	0,៥
១១ ការដឹកជញ្ជូន និងការស្តុកទុក	-0,១	-៧,១	-១,៤	-0,៩	-0,៣
១២ ព័ត៌មានវិទ្យា និងទូរគមនាគមន៍	១,០	១,០	១,០	១,០	១,០
១៣ អាជីវកម្មជួល និងភតិសន្យាប្រតិបត្តិការមិនរាប់បញ្ចូលភតិសន្យា	-0,៣	0,៣	១,៨	-0,១	0,៥
និងការជួលអចលនទ្រព្យ					
សកម្មភាពផ្នែកអចលនទ្រព្យ	១,៥	0,៨	0,៥	១,១	0,0
១៤ ការឱ្យខ្ចីទិញផ្ទះជាកម្មសិទ្ធិផ្ទាល់ខ្លួន	១,៦	0,៩	0,៥	១,២	0,0
១៥ ការអប់រំ	0,0	0,0	0,0	0,0	0,0
១៦ សកម្មភាពទាក់ទងសុខភាព និងការងារសង្គមកិច្ច	0,0	0,0	0,0	0,0	0,0
សកម្មភាពគ្រួសារជានិយោជក និងសកម្មភាពផលិតទំនិញ និងផ្គត់					
១៧ ផ្តល់សេវាកម្មដែលមិនអាចបញ្ជាក់ជាចំណីគ្នា របស់គ្រួសារសម្រាប់ប្រើប្រាស់ផ្ទាល់ខ្លួន	0,២	-0,២	0,៧	១,០	១,៩
ក្នុងនោះការឱ្យខ្ចីជាបុគ្គល	0,0	-0,៣	0,៤	0,៧	១,៧
ក្នុងនោះការឱ្យខ្ចីតាមប័ណ្ណឥណទាន	១,៨	0,៨	១,០	១,៥	២,៥
១៨ ឥណទានផ្សេងៗ	-0,៣	0,៣	-១,១	-២៦,៣	-១,៣
សរុបឥណទានទូទៅ	-0,២	-0,២	0,២	0,៩	0,៩

តារាង ២០: ប្រាក់បញ្ញើនៅគ្រឹះស្ថានធនាគារ

(ឯកតា : ប៊ីលានរៀល)

	មេសា-២៥	ឧសភា-២៥	មិថុនា-២៥	កក្កដា-២៥	សីហា-២៥
ប្រាក់បញ្ញើជារៀល					
ប្រាក់បញ្ញើចរន្ត	៥.៧៦០,៦	៥.៧៨១,៧	៥.៩៧២,៤	៥.៩៨៨,១	៦.១៥៨,៧
ប្រាក់បញ្ញើសន្សំ	៥.៦៥០,១	៥.៩១២,២	៥.៩៧៥,៤	៥.៩៩៨,៣	៦.៥៥៩,២
ប្រាក់បញ្ញើមានកាលកំណត់	១៥.១២០,២	១៥.២៦៧,០	១៥.៦០៤,៤	១៥.៧៥១,៧	១៥.៨១៨,៦
ប្រាក់បញ្ញើផ្សេងៗ	១២៤,៩	១៣២,៣	១២៨,០	១២៨,៣	១២៣,៩
សរុប	២៦.៦៥៥,៧	២៧.០៩៣,២	២៧.៦៨០,១	២៧.៨៩៥,៤	២៨.៦៦០,៥
ប្រាក់បញ្ញើជាប្រយោជន៍*					
ប្រាក់បញ្ញើចរន្ត	៣៥.៦០៣,១	៣៦.៦៥៦,៦	៣៨.០០២,៤	៣៧.០៧៥,២	៣៨.៤២១,១
ប្រាក់បញ្ញើសន្សំ	៥៨.៣០៨,៦	៥៩.៣១៤,៥	៥៩.៦៦៥,៥	៦០.៣២៥,៩	៦២.៦៥០,៦
ប្រាក់បញ្ញើមានកាលកំណត់	១១៨.៦៨៣,៧	១១៩.៥៩៧,៩	១២០.០០១,០	១២០.២៨០,៥	១២០.៩៩៥,០
ប្រាក់បញ្ញើផ្សេងៗ	១.៤៦៤,៥	១.៣៩៩,៣	១.២៩៨,៩	១.៣៤៨,៨	១.៣៣៣,០
សរុប	២១៤.០៥៩,៩	២១៦.៩៦៨,៣	២១៩.៩៦៧,៨	២១៩.០៣០,៤	២២១.៣៩៩,៧
សរុបរួម	២៤០.៧១៥,៧	២៤៤.០៦១,៦	២៤៦.៦៤៧,៩	២៤៦.៩២៥,៨	២៤៩.០៦០,១

* ប្រាក់បញ្ញើជាប្រយោជន៍របស់និវាសន និងអនិវាសនកម្ពុជា

** រាប់បញ្ចូលទិន្នន័យរបស់គ្រឹះស្ថានធនាគារពាណិជ្ជ និងគ្រឹះស្ថានមីក្រូហិរញ្ញវត្ថុទទួលប្រាក់បញ្ញើ

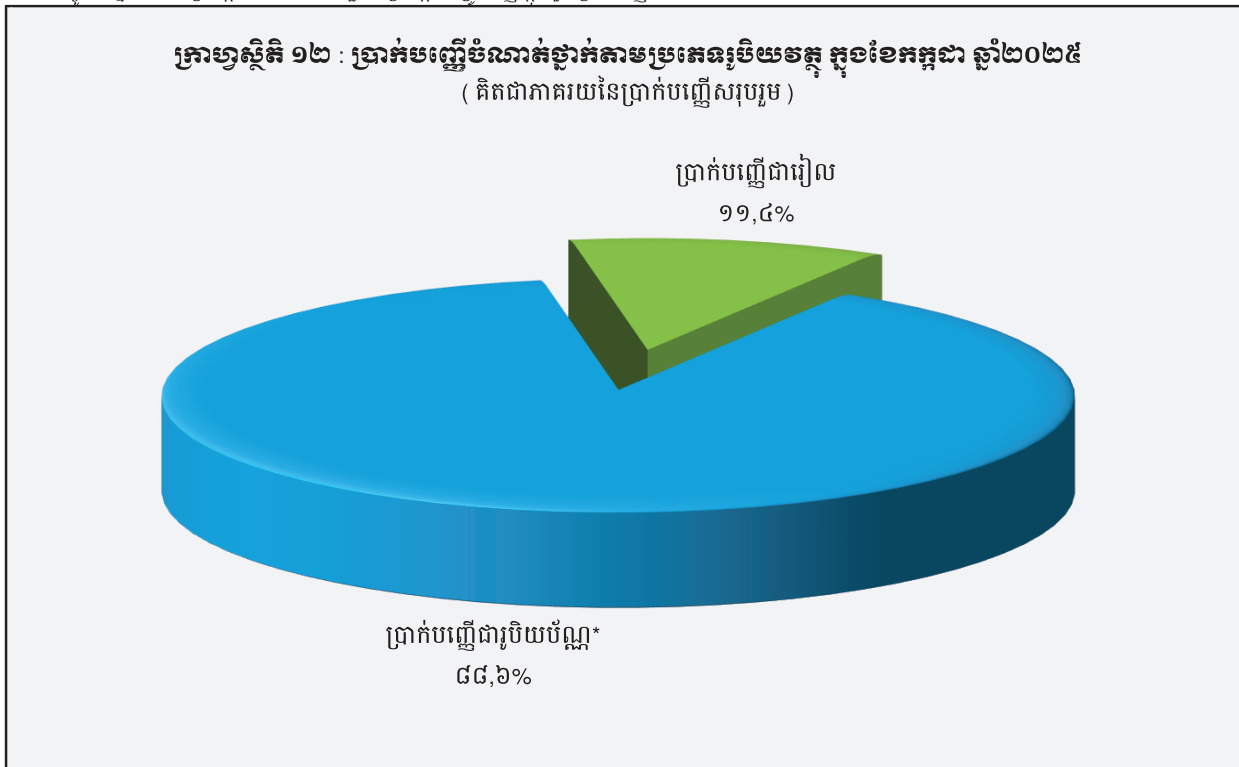

តារាង ២១: បម្រែបម្រួលប្រចាំខែនៃប្រតិបត្តិការប្រាក់បញ្ញើរបស់គ្រឹះស្ថានធនាគារ

	មេសា-២៥	ឧសភា-២៥	មិថុនា-២៥	កក្កដា-២៥	សីហា-២៥
(បម្រែបម្រួលប្រចាំខែជាបីណាម៉ែត)					
ប្រាក់បញ្ញើជារៀងរាល់					
ប្រាក់បញ្ញើចរន្ត	៨០,០	២១,១	១៩០,៦	១៥,៧	១៧០,៦
ប្រាក់បញ្ញើសន្សំ	១២៥,៨	២៦២,២	៦៣,១	២២,៩	៥៦០,៩
ប្រាក់បញ្ញើមានកាលកំណត់	-៥៤,២	១៤៦,៩	៣៣៧,៣	១៤៧,៣	៦៦,៩
ប្រាក់បញ្ញើផ្សេងៗ	-១៧,០	៧,៤	-៤,៣	០,៣	-៤,៤
សរុប	១៣៤,៥	៤៣៧,៦	៥៨៦,៨	១៨៦,៣	៧៩៤,១
ប្រាក់បញ្ញើជារួមបីប្រភេទ					
ប្រាក់បញ្ញើចរន្ត	-១.០៨៤,៤	១.០៥៣,៧	១.៣៤៥,៧	-៩២៧,៨	១.៣៤៥,៩
ប្រាក់បញ្ញើសន្សំ	១.០២៣,០	១.០០៥,៩	៣៥១,០	៦៦០,៤	២.៣២៤,៧
ប្រាក់បញ្ញើមានកាលកំណត់	១.២៥៨,៨	៩១៤,១	៤០៣,១	២៧៩,៥	៧១៤,៥
ប្រាក់បញ្ញើផ្សេងៗ	២១៧,៩	-៦៥,២	-១០០,៤	៤៩,៩	-១៥,៨
សរុប	១.៤១៥,៣	២.៩០៨,៥	១.៥៩៩,៤	៦២២,១	៤.៣៦៩,២
សរុបរួម	១.៥៤៩,៨	៣.៣៤៦,១	២.៥៨៦,១	២៤៨,៤	៥.១៦៣,៣
(បម្រែបម្រួលប្រចាំខែជាភាគរយ)					
ប្រាក់បញ្ញើជារៀងរាល់					
ប្រាក់បញ្ញើចរន្ត	១,៤	០,៤	៣,៣	០,៣	២,៨
ប្រាក់បញ្ញើសន្សំ	២,៣	៤,៦	១,១	០,៤	៩,៤
ប្រាក់បញ្ញើមានកាលកំណត់	-០,៤	១,០	២,២	០,៩	០,៤
ប្រាក់បញ្ញើផ្សេងៗ	-១២,០	៥,៩	-៣,៣	០,២	-៣,៤
សរុប	០,៥	១,៦	២,២	០,៧	២,៨
ប្រាក់បញ្ញើជារួមបីប្រភេទ					
ប្រាក់បញ្ញើចរន្ត	-៣,០	៣,០	៣,៧	-២,៤	៣,៦
ប្រាក់បញ្ញើសន្សំ	១,៨	១,៧	០,៦	១,១	៣,៩
ប្រាក់បញ្ញើមានកាលកំណត់	១,១	០,៨	០,៣	០,២	០,៦
ប្រាក់បញ្ញើផ្សេងៗ	១៧,៥	-៤,៥	-៧,២	៣,៨	-១,២
សរុប	០,៧	១,៤	០,៩	០,០	២,០
សរុបរួម	០,៦	១,៤	១,១	០,១	២,១

ក្រាហ្វូស្តិក ១៣ : ប្រាក់បញ្ញើជារៀងរាល់ខែចំណាត់ថ្នាក់តាមប្រភេទ ក្នុងខែសីហា ឆ្នាំ២០២៥
 (គិតជាភាគរយនៃប្រាក់បញ្ញើជារៀងរាល់សរុប)

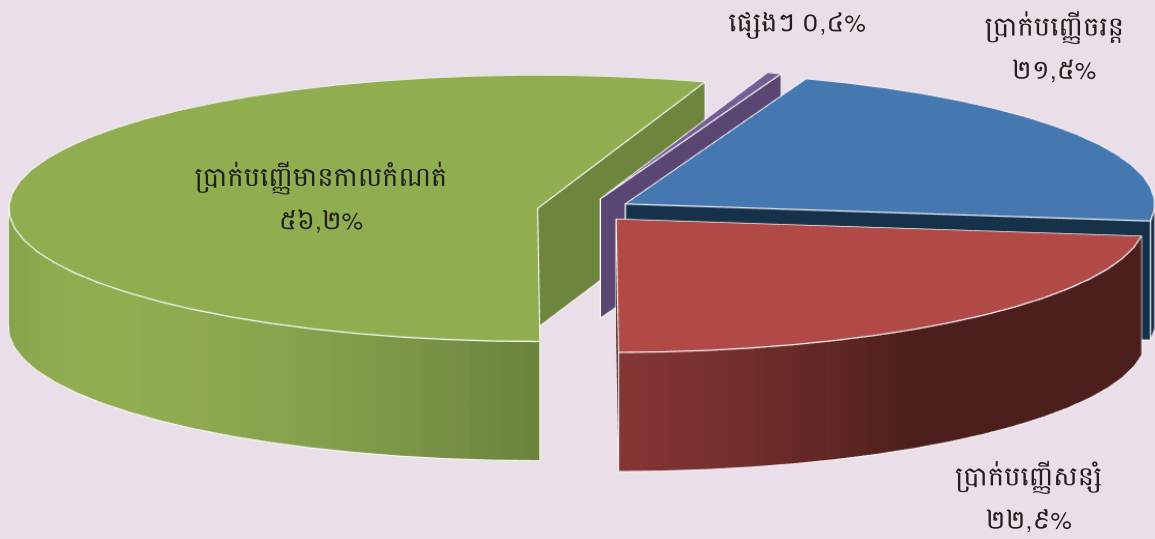

ក្រាហ្វូស្តិក ១៤ : ប្រាក់បញ្ញើជារូបិយប័ណ្ណចំណាត់ថ្នាក់តាមប្រភេទ ក្នុងខែសីហា ឆ្នាំ២០២៥
 (គិតជាភាគរយនៃប្រាក់បញ្ញើជារូបិយប័ណ្ណសរុប)

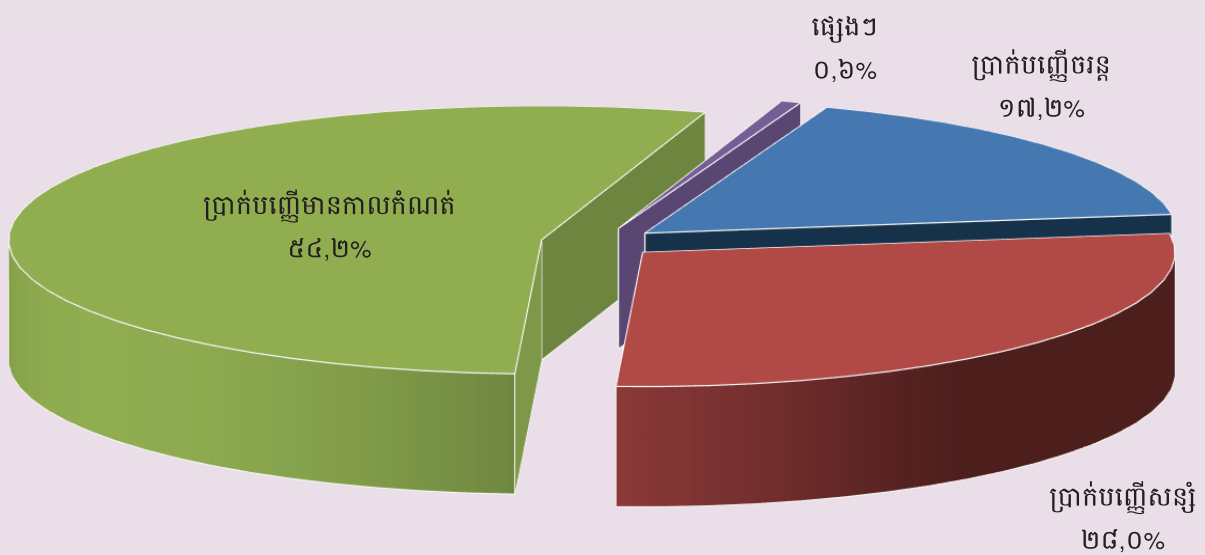

តារាង ២២: សកម្មភាពផ្តល់ឥណទានរបស់គ្រឹះស្ថានមីក្រូហិរញ្ញវត្ថុ*

គ្រា	ចំនួនសខា រួមបញ្ចូលទីស្នាក់ការកណ្តាល	ចំនួនអ្នកខ្ចី**	ចំនួនប្រាក់កម្ចី (ប៊ីលានរៀល)	អត្រាការប្រាក់	
				ខែ	ឆ្នាំ
ឆ្នាំ-២០១៧	១.៤១៧	១.៧៧៦.៤៦៧	១៧.២៣៦	១,៤%-២,៥%	១៦,៩%-២៨,៨%
ឆ្នាំ-២០១៨	១.៤២៣	១.៨៧២.៩១៦	២១.៨១៣	១,២%-២,០%	១៥,១%-២៤,០%
ឆ្នាំ-២០១៩	១.៤៥៣	២.១០៩.១៧០	២៩.៣៥៧	១,១%-១,៦%	១៣,៤%-១៨,៧%
ឆ្នាំ-២០២០	១.១៧១	១.៩១៩.៩២៦	២៧.៥២៧	១,១%-១,៦%	១៣,៤%-១៨,៣%
ឆ្នាំ-២០២១	១.០៦៦	១.៨៩៧.៨៧៨	៣១.៧២៣	១,១%-១,៥%	១៣,៣%-១៧,៦%
ឆ្នាំ-២០២២	១.១០៨	២.១២៩.១៥០	៣៨.៩៣២	១,១%-១,៤%	១៣,០%-១៧,៣%
២០២៣					
សីហា	១.០៩៨	២.១៦៣.៧៣៨	៤០.៧១០	០,៨%-១,៥%	១០,២%-១៨,៣%
កញ្ញា	៩១៣	១.៦២៥.៥០៦	២១.២៤០	១,០%-១,៥%	១២,២%-១៨,១%
តុលា	៩១៤	១.៦២៧.៧៧៥	២១.២៩៩	១,០%-១,៥%	១២,១%-១៨,១%
វិច្ឆិកា	៩១២	១.៦២៦.៩១៤	២១.១៨២	១,០%-១,៥%	១២,១%-១៨,១%
ធ្នូ	៩១២	១.៦២០.៨១៨	២១.០៣៦	១,០%-១,៥%	១២,១%-១៨,១%
២០២៤					
មករា	៩១៤	១.៦១៩.០២២	២១.០៨៦	១,០%-១,៥%	១២,១%-១៨,១%
កុម្ភៈ	៩១១	១.៦១៧.៤៦៦	២១.០៦៥	១,០%-១,៥%	១២,១%-១៨,១%
មីនា	៩០៨	១.៦១៤.៥៤៨	២០.៩៧៣	១,០%-១,៥%	១១,៩%-១៨,១%
មេសា	៩១៣	១.៦០៦.០៤៥	២០.៩៧៥	១,០%-១,៥%	១២,១%-១៨,១%
ឧសភា	៩១១	១.៦០៦.៧៧៦	២១.០៧៦	១,០%-១,៥%	១២,១%-១៨,១%
មិថុនា	៩១២	១.៦០១.៩០៧	២១.២៥៦	១,០%-១,៥%	១២,០%-១៨,២%
កក្កដា	៩១៣	១.៦០៤.១៧៧	២១.៣៥២	១,០%-១,៥%	១២,០%-១៨,២%
សីហា	៩១៣	១.៦០៣.៧៧៣	២១.២៧៩	០,៩%-១,៥%	១០,០%-១៨,២%
កញ្ញា	៩១២	១.៦០៣.៣៧១	២១.៤៥៥	០,៩%-១,៥%	១០,៣%-១៨,២%
តុលា	៩១៧	១.៥៩៨.៧៧៣	២១.៥២៣	០,៩%-១,៥%	១០,២%-១៨,២%
វិច្ឆិកា	៩១៦	១.៥៧៩.៦៥៤	២១.៣៩២	០,៩%-១,៥%	១០,៣%-១៨,២%
ធ្នូ	៩១៤	១.៥៥៦.៤២៦	២១.៤៤៦	១,០%-១,៥%	១១,៩%-១៨,២%
២០២៥					
មករា	៩១១	១.៥៥៤.៦៦៧	២១.៦៣៦	១,០%-១,៥%	១១,៩%-១៨,២%
កុម្ភៈ	៩១៥	១.៥៥៣.៤៩៤	២១.៧៩៦	១,០%-១,៥%	១១,៩%-១៨,២%
មីនា	៩១៦	១.៥៥៥.១៧៧	២១.៩៤៨	១,០%-១,៥%	១១,៨%-១៨,២%
មេសា	៩១៤	១.៧២០.៦០៤	២២.០២៥	១,០%-១,៥%	១២,១%-១៨,៣%
ឧសភា	៩១៥	១.៧១៨.៦៧៤	២២.១៣០	១,០%-១,៥%	១១,៩%-១៨,៣%
មិថុនា	៩១៣	១.៧០៤.៥៣៩	២២.១៩២	១,០%-១,៥%	១២,២%-១៨,៣%
កក្កដា	៩១៣	១.៧០៤.១៦៨	២២.៣៦៣	១,០%-១,៥%	១២,៤%-១៨,៣%
សីហា	៩១០	១.៧០៤.៨៦៤	២២.៥៧៦	១,០%-១,៥%	១២,៤%-១៨,៣%

* រាប់បញ្ចូលមីក្រូហិរញ្ញវត្ថុ និងមីក្រូហិរញ្ញវត្ថុទទួលប្រាក់បញ្ញើ

** រួមបញ្ចូលបុគ្គលនិងក្រុមហ៊ុន

*** ទិន្នន័យកែសម្រួល

តារាង ២៣: ការវាស់វែងមូលបត្រជាប្រាក់រៀលតាមរយៈសកាវាស់វែង

កាលបរិច្ឆេទ	ចំនួន	ចំនួនថ្ងៃ	ចំនួន	ចំនួនទឹកប្រាក់	ចំនួនទឹកប្រាក់	មូលបត្របញ្ចូលបញ្ជី	
	មូលបត្រ	តាមទំហំ	មូលបត្រ	សរុប	មធ្យមប្រចាំថ្ងៃ	ចំនួន	ទឹកប្រាក់
	បានទូទាត់		តាមទំហំក្នុងថ្ងៃ	(ប៊ីលានរៀល)	(ប៊ីលានរៀល)	មូលបត្រ	(ប៊ីលានរៀល)
	១	២	៣=១/២	៤	៥=៤/២	៦	៧
ឆ្នាំ ២០១៩	៣.៧៣៤	២១	១៧៨	១.៥៨៤,១	៧៥,៤	១៨	១១,៣៣
សរុប	៤១.៦៩៦	២៣៦	១៧៧	១៣.៦០២,៧	៥៧,៦	២០៦	៦៣០,៤៤
ឆ្នាំ ២០២០	៣.២៦៤	២៣	១៤២	១.៨៣៥,៦	៨០,០	៥	០,៥៧
សរុប	៣៥.៥៧០	២៤០	១៤៤	២២.៩៥៥,៣	៩៥,៦	១០១	៥.០៧៤,៩២
ឆ្នាំ ២០២១	៣.០២៨	២៣	១៣២	១.៧៦៣,០	៧៦,៧	១៤	២៦,៨៦
សរុប	៣១.៧៤៩	២៤២	១៣១	១៩.០៨៩,៤	៧៤,៩	៩៩	៤៦៦,៤៣
ឆ្នាំ ២០២២	៣.១០៦	២២	១៤១	១.៨៩៨,០	៨៦,៣	៨	១,៧៩
សរុប	៣០.៦០៤	២៥១	១៣៤	១៩.៤៣១,៣	៧៩,០	៦៩	៤៤,៩១
២០២៣							
កុលា	២.៧៩២	២១	១៣៣	១.៦៨២,៦	៨០,១	២២	៩,៨៣
វិទ្យុកា	២.៥៥៣	១៩	១៣៤	១.៦៦៥,៦	៨៧,៧	២៦	១,៨០
ផ្ទះ	៣.១៧៩	២១	១៥១	២.២៣៣,៣	១០៦,៣	១៤	៥៦,៨២
សរុប	៣៤.១០៩	២៥០	១៣៦	២២.០០២,៥	២៧៤,១	១៥៦	១៣៤,៤៦
២០២៤							
មករា	២.៧០៦	២២	១២៣	១.៨៦៧,៤	៨៤,៩	៦	៥,៨៣
កុម្មុៈ	២.៨៥៩	២១	១៣៦	១.៤១០,៩	៦៧,២	៨	៣,៥១
មីនា	២.៨៨២	២០	១៤៤	២.០១៩,៤	១០១,០	៨	១,៦០
មេសា	២.៧១៨	២០	១៣៦	១.៧៥០,៦	៨៧,៥	១៤	៩៣,២៥
ឧសភា	២.៧៧៣	២០	១៣៩	១.៧៤៥,៩	៨៧,៣	១១	៣,២៧
មិថុនា	២.៦៣៩	១៩	១៣៩	១.៤៧៦,០	៧៧,៧	៦	១,៧៣
កក្កដា	២.៨១៥	២៣	១២២	១.៨៣៩,៩	៨០,០	៨	០,៨០
សីហា	២.៦៩៥	២១	១២៨	១.៧៤០,០	៨២,៩	៥	៥,៧៣
កញ្ញា	២.៦១៥	២០	១៣១	១.៧៨៤,៣	៨៩,២	១០	៤,៤១
តុលា	២.៤៨៧	១៨	១៣៨	១.៨១៦,២	១០០,៩	១២	០,៤៣
វិច្ឆិកា	២.៥៥០	១៩	១៣៤	១.៩៨៣,០	១០៤,៤	៨	១០,២៥
ធ្នូ	៣.០២៧	២២	១៣៨	២.២១៦,០	១០០,៧	២	០,៦៩
សរុប	៣២.៧០៦	២៤៥	១៣៣	២១.៦៤៩,៦	៨៤៤,៤	៩៩	១៣១,៥០
២០២៥							
មករា	២.៥៩៤	២១	១២៤	១.៩៤៨,៩	៩២,៨	២១	១០,៣៥
កុម្មុៈ	២.៦០២	២០	១៣០	៤.០៥០,៣	២០២,៥	១៦	២.០០១,៩៦
មីនា	២.៧០៩	២១	១២៩	២.៤១២,២	១១៤,៩	៨	៣០,៥២
មេសា	២.២៧០	១៩	១១៩	១.៨៥៩,៩	៩៧,៩	៥	១,៥០
ឧសភា	២.៣០៥	១៩	១២១	១.៧២៩,៩	៩១,១	១១	០,៤៤
មិថុនា	២.៥២៥	២០	១២៦	២.៣៦៦,៤	១១៨,៣	៧	១,៤២
កក្កដា	២.៦០៧	២៣	១១៣	១.៩៥០,០	៨៤,៨	៧	១៤,០៤
សីហា	២.៥៣៥	២១	១២១	១.៨៤៥,៦	៨៧,៩	៥	២,២៣
កញ្ញា	២.៣៣៥	១៩	១២៣	១.៩៦៦,២	១០៣,៥	៣	០,០៦
សរុប	២២.៤៨២	១៨៣	១២៣	២០.១២៩,៦	១១០,០	៨៣	២.០៦២,៥២

តារាង ២៤: ការវាស់វែងមូលបត្រជាប្រាក់ដុល្លារតាមរយៈសភាវាវាស់វែង

កាលបរិច្ឆេទ	ចំនួន	ចំនួនថ្ងៃ	ចំនួន	ចំនួនទឹកប្រាក់	ចំនួនទឹកប្រាក់	មូលបត្រមានប័ត្របញ្ជូនត្រឡប់	
	មូលបត្រមានប័ត្របានទូទាត់	ជាតំណាង	មូលបត្រមានប័ត្រជាតំណាងក្នុងថ្ងៃ	សរុប (លានដុល្លារអាមេរិក)	មធ្យមប្រចាំថ្ងៃ (លានដុល្លារអាមេរិក)	ចំនួន មូលបត្រមានប័ត្រ	ទឹកប្រាក់ (លានដុល្លារអាមេរិក)
	១	២	៣=១/២	៤	៥=៤/២	៦	៧
ធ្នូ-២០១៩	១២១.៣៥៣	២១	៥.៧៧៩	៤.៤៤៨,៥	២១១,៨	៩៦៤	៨៧,១
សរុប	១.៣៣៧.៨០០	២៣៦	៥.៦៦៩	៥១.៦០៩,១	២១៨,៧	១០.៦៥៤	៣.៧៧៩,៩
ធ្នូ-២០២០	១១១.៧៤៩	២៣	៤.៨៥៩	៤.៣៦៩,៧	១៩០,០	៧១៤	៤៥,០
សរុប	១.២០០.១១០	២៤០	៥.០០០	៥០.២២០,០	២០៩,៣	៨.៦២០	៨.៧៧៧,៨
ធ្នូ-២០២១	១០៤.៦៦៦	២៣	៤.៥៥១	៥.០០២,១	២១៧,៥	៦៧២	៦៥,៥
សរុប	១.០៧៧.១០៤	២៤២	៤.៤៥១	៤៦.៣៨០,៦	១៩១,៧	៨.៤២៣	៩១៧,៩
ធ្នូ-២០២២	៩៧.៥៦១	២២	៤.៤៣៥	៤.១៥២,៩	១៨៨,៨	៩៤៨	៧៨,៧
សរុប	១.១០៥.៧១២	២៥១	៤.៤០៥	៥៣.៨៥៣,៩	២១៨,៦	៨.៧៣៩	១.៧៦៤,០
២០២៣							
តុលា	៨៤.១៣៥	២១	៤.០០៦	៣.៣២៧,៦	១៥៨,៥	៩២០	៥៥,៩
វិច្ឆិកា	៨០.២៧៨	១៩	៤.២២៥	៣.២៤៥,៣	១៧០,៨	៩៣៥	៧៨,៦
ធ្នូ	៩១.០៤០	២១	៤.៣៣៥	៤.២៨៤,៥	២០៤,០	៩៥៧	៥៨,៥
សរុប	១.០៤១.៧១០	២៥០	៤.១៦៧	៤៤.៨៥៧,១	១៧៧,៧	១១.៥៩៧	៨៨០,៦
២០២៤							
មករា	៨៩.៨៤៥	២២	៤.០៨៤	៣.៩២៩,៣	១៧៨,៦	៩០៧	២០៥,៦
កុម្ភៈ	៧៩.១៦១	២១	៣.៧៧០	៣.៥០៤,៧	១៦៦,៩	៨៦៥	៤៩,៧
មីនា	៨៣.០៦១	២០	៤.១៥៣	៣.៩៣៩,២	១៩៧,០	៧៩៥	៦០,១
មេសា	៨៣.១៨៤	២០	៤.១៥៩	៣.៧៣១,៥	១៨៦,៦	៨៤៧	៥៦,៥
ឧសភា	៨៧.៥៧៨	២០	៤.៣៧៩	៤.០៤០,០	២០២,០	៩៨៩	៧០,២
មិថុនា	៧៩.៥៤២	១៩	៤.១៨៦	៣.៧២៦,២	១៩៦,១	៧៩៧	១៣០,៥
កក្កដា	៩៣.០៨៨	២៣	៤.០៨៧	៤.១៧០,៨	១៨១,៣	៨៤១	៤៣,៨
សីហា	៨៦.៤៦២	២១	៤.១១៧	១៤.១៣៩,៥	៦៧៣,៣	៧៩៤	១០.០៦៣,១
កញ្ញា	៨៤.៨៩៥	២០	៤.២៤៥	៣.៧៤៣,១	១៨៧,២	៧៧៧	១១០,១
តុលា	៧៧.០៨៤	១៨	៤.២៨២	៤.៣៣៥,៥	២៤០,៩	៧០០	៨៣៩,៤
វិច្ឆិកា	៧៨.៩១០	១៩	៤.១៥៣	៣.៦៧៧,៨	១៩៣,៦	៨០៤	៥៦,៥
ធ្នូ	៩១.៩៧៥	២២	៤.១៨១	៤.៦៥៦,១	២១១,៦	១.០៦៤	១០៥,៤
សរុប	១.០១៤.៧៩៥	២៤៥	៤.១៤២	៥៧.៥៩៣,៧	២៣៥,១	១០.១៩០	១១.៧៩០,៨
២០២៥							
មករា	៨១.៣៦១	២១	៣.៨៧៤	៤.១៧៨,៧	១៩៩,០	៨៦៦	៦៥,០
កុម្ភៈ	៧៦.៩២៧	២០	៣.៨៤៦	៤.០៧៥,៩	២០៣,៨	៦៤៩	៧៦,៨
មីនា	៨៦.៩២៧	២១	៤.១១២	៤.៥៦៣,៧	២១៧,៣	៨៦២	១០៤,៤
មេសា	៧៩.០៣៣	១៩	៤.១៦០	៤.១៣៤,៨	២១៧,៦	៦០៣	៤៨,២
ឧសភា	៨៣.៧០០	១៩	៤.៤០៥	៤.២៨១,៩	២២៥,៤	៧៦៤	៨១,៣
មិថុនា	៨២.៨៦៤	២០	៤.១៤៣	៤.២៥០,២	២១២,៥	៦២៨	៤៧,៨
កក្កដា	៩០.២៩៧	២៣	៣.៩២៦	៤.៦០៤,៧	២០០,២	៥៩១	១៦១,៥៨
សីហា	៨២.៩៥២	២១	៣.៩៥០	៤.១៨៤,២	១៩៧,៥	៥៧៧	៥០,០
កញ្ញា	៧៨.៦៩២	១៩	៤.១៤២	៤.៣៣៣,៥	២២៨,១	៤៩៤	៤០,២
សរុប	៧៤២.១៧៥	១៨៣	៤.០៥៦	៣៨.៥៧១,៦	២១០,៨	៦.០៣៤	៦៧៥,១

តារាង ២៥ : ចំនួនភ្ញៀវបរទេសមកដល់ប្រទេសកម្ពុជា

	២០២៥			% នៃចំនួនសរុប		បម្រែបម្រួល %	
	កក្កដា	សីហា	កញ្ញា	សីហា	កញ្ញា	សីហា/កក្កដា	កញ្ញា/សីហា
(ភ្ញៀវមកដល់ប្រទេសកម្ពុជាបែបបែកតាមប្រភេទ)							
ព្រលានយន្តហោះអន្តរជាតិភ្នំពេញ	១៨៦.៨៦០	១៧១.៨៨៩	១៦០.៣៦៩	៥០,៨	៤៩,០	-៨,០	-៦,៧
ព្រលានយន្តហោះអន្តរជាតិកងកេង	៤.៩៣២	៥.៥៤៦	៧.០៥៧	១,៦	២,២	១២,៤	២៧,២
ព្រលានយន្តហោះអន្តរជាតិសៀមរាប	៤២.១៨៨	៤៤.៦១០	៣៥.៩១៨	១៣,២	១១,០	៥,៧	-១៩,៥
ផ្លូវគោក	១១០.៥២៤	១១១.៤៧៩	១១៩.៨១៣	៣២,៩	៣៦,៦	០,៩	៧,៥
ផ្លូវទឹក	២.៩៨៨	៤.៨២៧	៤.០៨២	១,៤	១,២	៦១,៥	-១៥,៤
ព្រះវិហារ	០	០	០	០,០	០,០	០,០	០,០
សរុប	៣៤៧.៤៩២	៣៣៨.៣៥១	៣២៧.២៣៩	១០០,០	១០០,០	-២,៦	-៣,៣
(ភ្ញៀវមកដល់ប្រទេសកម្ពុជាបែបបែកតាមប្រភេទ)							
អ្នកទេសចរ	២៣៧.៩៧៧	២២០.១៥២	១៩៣.៣៧៨	៦៨,១	៥៩,១	-៧,៥	-១២,២
អ្នកជំនួញ	៩៥.៨៩៩	១១០.៥៣៨	១២៧.២៨២	៣២,៧	៣៨,៩	១៥,៣	១៥,១
ផ្សេងៗ	១៣.៦១៦	៧.៦៦១	៦.៥៧៩	២,៣	២,០	-៤៣,៧	-១៤,១
សរុប	៣៤៧.៤៩២	៣៣៨.៣៥១	៣២៧.២៣៩	១០០,០	១០០,០	-២,៦	-៣,៣
(ដំបូងប្រទេសចម្បងដែលមានភ្ញៀវមកដល់ប្រទេសកម្ពុជាច្រើនជាងគេ)							
ចិន	១០០.៧៣៨	៩៧.៤៥៦	១០៤.១២៤	២៨,៨	៣១,៨	-៣,៣	៦,៨
វៀតណាម	៩៥.៣១៤	៩៣.៨៥៧	៩៧.៩២៧	២៧,៧	២៩,៩	-១,៥	៤,៣
ថៃ	១៨.២៩៨	១៦.១៣៧	១៦.៣៦៤	៥,២	៥,០	-១១,៨	១,៤
ឥណ្ឌូនេស៊ី	១០.០៩០	១០.០៩៧	១១.៨២២	៣,០	៣,៦	០,១	១៧,១
កូរ៉េខាងត្បូង	១២.៧១៤	១២.៨១២	៩.១៩៥	៣,៨	២,៨	០,៨	-២៨,២
សហរដ្ឋអាមេរិក	១៣.៥៤៥	៨.៥៣៣	៨.៥៤៨	៣,៩	២,៦	-៣៧,០	០,២
តៃវ៉ាន់	៧.៨៩៦	៧.៩២៦	៧.៣២៥	២,៣	២,២	០,៤	-៧,៦
ម៉ាឡេស៊ី	៧.៤០៦	៧.១៧៣	៧.២១៩	២,១	២,២	-៣,១	០,៦
អូស្ត្រាលី	៧.៤៤០	៦.០៨០	៧.១៤៦	២,១	២,២	-១៨,៣	១៧,៥
ជប៉ុន	៧.៣៥៩	១០.៦៨៣	៦.៨២៧	២,១	២,១	៤៥,២	-៣៦,១
ផ្សេងៗ	៦៦.៦៩២	៦៧.៥៩៧	៥០.៧៤២	២០,០	១៥,៥	១,៤	-២៤,៩
សរុប	៣៤៧.៤៩២	៣៣៨.៣៥១	៣២៧.២៣៩	១០០,០	១០០,០	-២,៦	-៣,៣

ប្រភព : ក្រសួងទេសចរណ៍

* ការកើនឡើងគិតជាចំនួនដង មិនមែនគិតជាភាគរយ (%)

តារាង ២៦: ស្ថិតិសំបូល និងនាំចេញទំនិញរបស់ប្រទេសកម្ពុជា

(ឯកតា : ប៊ីលានរៀល)

	២០២៥			បម្រែបម្រួលជាប៊ីលានរៀល		បម្រែបម្រួល %	
	កក្កដា	សីហា	កញ្ញា	សីហា/កក្កដា	កញ្ញា/សីហា	សីហា/កក្កដា	កញ្ញា/សីហា
(នាំចូលតាមប្រភេទទំនិញ)							
ថ្នាំពេទ្យ	១៤៧,០	១៣០,០	១១៥,១	-១៧,០	-១៤,៩	-១១,៥	-១១,៤
បារី	១០៩,៥	១៥០,៣	១០១,៦	៤០,៨	-៤៨,៧	៣៧,២	-៣២,៤
ម្ហូបអាហារ និង ភេសជ្ជៈ	៤៤៦,៩	៥១៨,១	៤៤១,៨	៧១,១	-៧៦,២	១៥,៩	-១៤,៧
សម្ភារៈសំណង់	៦១៩,៤	៤៩៩,៨	៤៤៦,៥	-១១៩,៦	-៥៣,៤	-១៩,៣	-១០,៧
ស៊ីម៉ង់ត៍	២,៨	៤,១	៦,៣	១,៤	២,២	៥០,៣	៥២,៦
ដែក	២៨៨,៣	៣៤១,៩	២៧៣,៣	៥៣,៦	-៦៨,៦	១៨,៦	-២០,១
ទូរស័ព្ទ	៣៩,១	៥,១	២៧,៤	-៣៤,០	២២,៣	-៨៧,០	៤៣៩,៩
ទូរទស្សន៍	៤,៤	២,៩	៤,៩	-១,៥	២,១	-៣៤,៧	៧២,២
ឧបករណ៍អេឡិចត្រូនិចផ្សេងទៀត	១៨៨,៩	១៦៦,០	១៨៨,៨	-២២,៩	២២,៨	-១២,១	១៣,៧
សម្លៀកបំពាក់	២៦០,៥	២៦១,៨	២៣១,៥	១,៣	-៣០,៣	០,៥	-១១,៦
ក្រណាត់	២.០៣៧,២	១.៩០៣,៦	១.៧២៦,៥	-១៣៣,៦	-១៧៧,១	-៦,៦	-៩,៣
រថយន្ត	៧១៦,៥	៨១២,៦	៧៩៤,៧	៩៦,០	-១៧,៨	១៣,៤	-២,២
ម៉ាស៊ីនត្រជាក់ ទូទឹកកក ទូរស្សែង	២៤,៩	៣២,០	៣០,០	៧,០	-២,០	២៨,២	-៦,៤
មាស	០,០	០,០	០,០	០,០	០,០	-	-
ប្រេងឥន្ធនៈ	១.០៣៤,១	៩៨៩,៤	១.១១៤	-៤៤,៧	១២៤,៦	-៤,៣	១២,៦
ដី	១៣២,៩	៩៧,៣	៨៤,៤	-៣៥,៦	-១២,៩	-២៦,៨	-១៣,២
ផ្សេងៗ	៥.៤៩៨,៦	៥.៣៣៩,៧	៥.០០៩,២	-១៥៨,៩	-៣៣០,៤	-២,៩	-៦,២
នាំចូលសរុប	១១.៥៥១,១	១១.២៥៤,៦	១០.៥៩៦,១	-២៩៦,៥	-៦៥៨,៥	-២,៦	-៥,៩
(នាំចេញតាមប្រភេទទំនិញ)							
សម្លៀកបំពាក់	៤.៧២២,៤	៥.០៨៧,៤	៣.៦២៧,៥	៣៦៥,០	-១.៤៥៩,៨	៧,៧	-២៨,៧
ស្បែកជើង	៧៣៧,១	៧៩១,៤	៥៤៨,៤	១៤,៤	-២០៣,០	១,៩	-២៧,០
ផលិតផលវាយនភណ្ឌផ្សេងទៀត	១.០១៧,៤	១.០៨២,៣	៧៩០,៣	៦៤,៩	-២៩២,០	៦,៤	-២៧,០
គ្រឿងបំណែកអេឡិចត្រូនិច	៣១២,៩	៣០៧,៤	២៧០,៧	-៥,៥	-៣៦,៧	-១,៧	-១១,៩
គ្រឿងបន្លាស់រថយន្ត និងកង់	៩៧,៥	៩៧,២	៨២,៩	០,៣	-១៤,៣	-០,៣	-១៤,៧
កង់	២០០,២	១៩០,៣	១៦០,០	-៩,៩	-៣០,៣	-៥,០	-១៥,៩
ផលិតផលអំពីឈើ	២៦៣,៧	២៦៨,២	២០៨,៨	៤,៦	-៥៩,៥	១,៧	-២២,២
អង្ករ	១០៣,៩	១៥៥,៦	១៨៦,២	៥១,៨	៣០,៦	៤៩,៨	១៩,៦
កៅស៊ូ	២០៨,៨	២២២,៤	១៨០,១	១៣,៦	-៤២,៣	៦,៥	-១៩,០
ផលិតផលនេសាទនិងកសិកម្មផ្សេងទៀត	៥៣៩,០	៨៥៦,១	៤០៣,៨	៣១៧,១	-៤៥២,៣	៥៨,៨	-៥២,៨
ផ្សេងៗ	៣.៨០៨,៤	៣.៤៤២,០	៣.៣៥១,៨	-៣៦៦,៣	-៩០,៣	-៩,៦	-២,៦
នាំចេញសរុប	១២.០១១,១	១២.៤៦០,៤	៩.៨១០,៦	៤៤៩,៣	-២.៦៤៩,៩	៣,៧	-២១,៣

ប្រភព : អគ្គនាយកដ្ឋានគយ និងរដ្ឋាករកម្ពុជា

* ការកើនឡើងគិតជាចំនួនដង មិនមែនគិតជាភាគរយ (%)

** ទិន្នន័យកែសម្រួល

តារាង ២៧: ប្រព័ន្ធបណ្តាញសេដ្ឋកិច្ច

ថ្ងៃទី៣០ ខែកញ្ញា ឆ្នាំ២០២៥

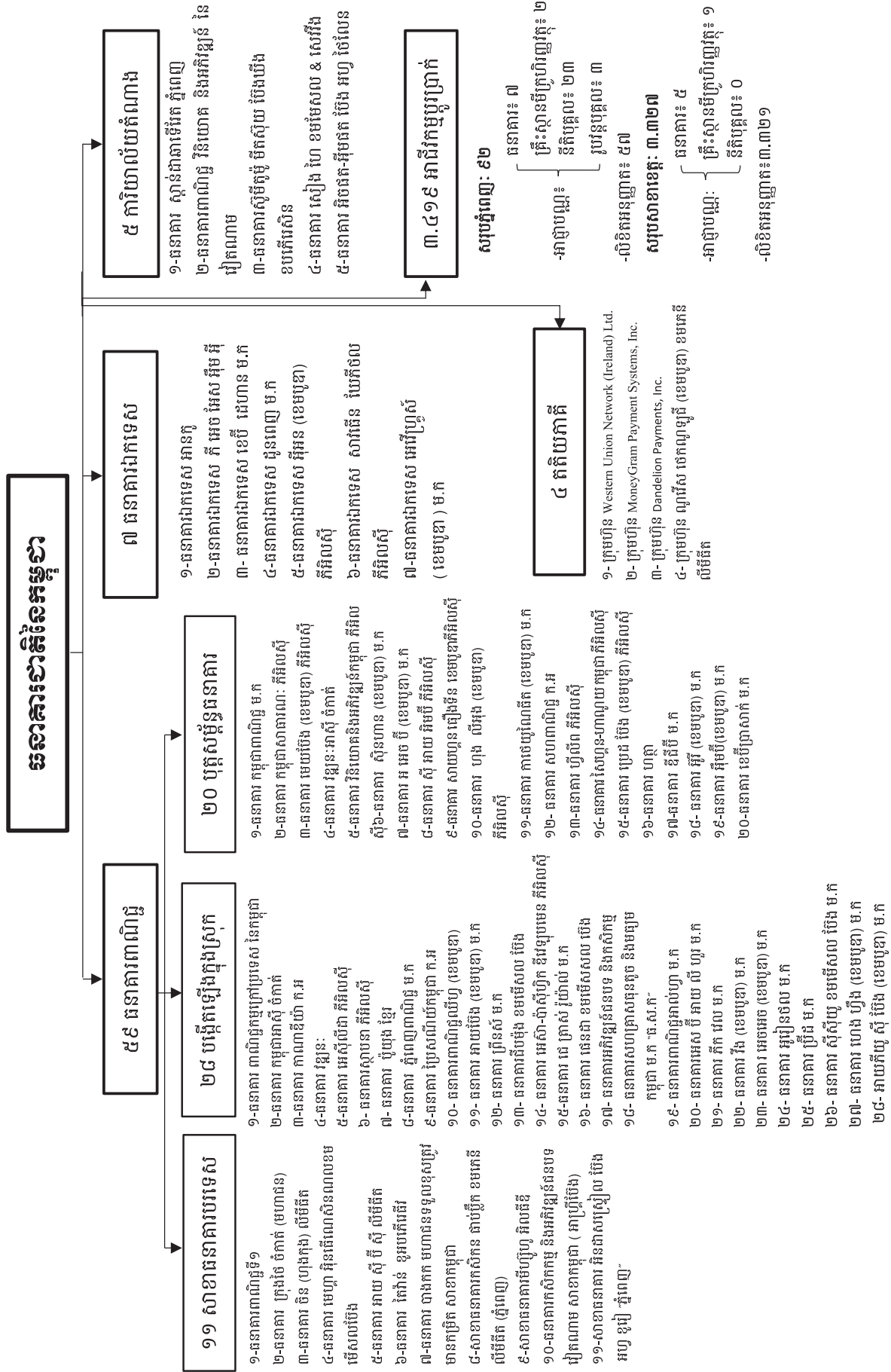

៤៩ គ្រឹះស្ថានមីក្រូហិរញ្ញវត្ថុ

៤៥ គ្រឹះស្ថានមីក្រូហិរញ្ញវត្ថុ

- ១-ស្ថិតិស្ថិតិ លើផ្គត់ផ្គង់
- ២-វិស័យឧស្សាហកម្ម (ខេមបូឌា) ម.ក
- ៣-ម៉ាស៊ីនប្រើប្រាស់ កម្ពុជា
- ៤-កំណត់ចំណុច កម្ពុជា
- ៥-អាយុវិញ្ញាណកម្ម កម្ពុជា
- ៦-ហ្វាមីលី ហ្វាមីលី (អេស៊ីយ៉ា) ម.ក
- ៧-ហ្វាមីលី ហ្វាមីលី (អេស៊ីយ៉ា) ម.ក
- ៨-ហ្វាមីលី ហ្វាមីលី (អេស៊ីយ៉ា) ម.ក
- ៩-ស៊ីវិល ហ្វាមីលី (អេស៊ីយ៉ា) ម.ក
- ១០-ខេមបូឌា មីក្រូហិរញ្ញវត្ថុ លីមីតធីត
- ១១-ខេមបូឌា លីមីតធីត
- ១២-ប្រាសាទ អិមអេស៊ី កម្ពុជា (ប្រាសាទអិមអេស៊ី)
- ១៣-ស្ថិតិស្ថិតិ កម្ពុជា
- ១៤-ចម្រើន ម.ក
- ១៥-អាកាសចរកម្ពុជា កម្ពុជា
- ១៦-ប្រាសាទ កម្ពុជា ម.ក
- ១៧-ស៊ីវិល ហ្វាមីលី (អេស៊ីយ៉ា) ម.ក
- ១៨-ស៊ីវិល ហ្វាមីលី (អេស៊ីយ៉ា) ម.ក
- ១៩-ស៊ីវិល ហ្វាមីលី (អេស៊ីយ៉ា) ម.ក
- ២០-អិមស៊ី ហ្វាមីលី (អេស៊ីយ៉ា) ម.ក
- ២១-ស៊ីវិល ហ្វាមីលី (អេស៊ីយ៉ា) ម.ក
- ២២-ស៊ីវិល ហ្វាមីលី (អេស៊ីយ៉ា) ម.ក
- ២៣-ស៊ីវិល ហ្វាមីលី (អេស៊ីយ៉ា) ម.ក
- ២៤-ស៊ីវិល ហ្វាមីលី (អេស៊ីយ៉ា) ម.ក
- ២៥-ស៊ីវិល ហ្វាមីលី (អេស៊ីយ៉ា) ម.ក
- ២៦-ស៊ីវិល ហ្វាមីលី (អេស៊ីយ៉ា) ម.ក
- ២៧-ស៊ីវិល ហ្វាមីលី (អេស៊ីយ៉ា) ម.ក
- ២៨-ស៊ីវិល ហ្វាមីលី (អេស៊ីយ៉ា) ម.ក
- ២៩-ស៊ីវិល ហ្វាមីលី (អេស៊ីយ៉ា) ម.ក
- ៣០-ស៊ីវិល ហ្វាមីលី (អេស៊ីយ៉ា) ម.ក
- ៣១-ស៊ីវិល ហ្វាមីលី (អេស៊ីយ៉ា) ម.ក
- ៣២-ស៊ីវិល ហ្វាមីលី (អេស៊ីយ៉ា) ម.ក
- ៣៣-ស៊ីវិល ហ្វាមីលី (អេស៊ីយ៉ា) ម.ក
- ៣៤-ស៊ីវិល ហ្វាមីលី (អេស៊ីយ៉ា) ម.ក
- ៣៥-ស៊ីវិល ហ្វាមីលី (អេស៊ីយ៉ា) ម.ក
- ៣៦-ស៊ីវិល ហ្វាមីលី (អេស៊ីយ៉ា) ម.ក
- ៣៧-ស៊ីវិល ហ្វាមីលី (អេស៊ីយ៉ា) ម.ក
- ៣៨-ស៊ីវិល ហ្វាមីលី (អេស៊ីយ៉ា) ម.ក
- ៣៩-ស៊ីវិល ហ្វាមីលី (អេស៊ីយ៉ា) ម.ក
- ៤០-ខេមបូឌា លីមីតធីត
- ៤១-កម្ពុជា លីមីតធីត អិមអេស៊ី កម្ពុជា

៤ គ្រឹះស្ថានមីក្រូហិរញ្ញវត្ថុទទួលប្រាក់បញ្ញើ

- ១- អម្រឹត ម.ក
- ២- អេ អិម ខេ កម្ពុជា
- ៣- អិល អិល អិល លី (ខេមបូឌា) កម្ពុជា
- ៤- មហានគរ ម.ក

១២ ក្រុមហ៊ុនសវនកម្ម

- ១- ក្រុមហ៊ុន ខេត្តិកម្ពុជា ខេត្តិកម្ពុជា ម.ក
- ២- ក្រុមហ៊ុន ហ្វីស្កាល់ កម្ពុជា ម.ក
- ៣- ក្រុមហ៊ុន ប្រាសាទ កម្ពុជា ម.ក
- ៤- ក្រុមហ៊ុន អិល អិល អិល លី (ខេមបូឌា) កម្ពុជា
- ៥- ក្រុមហ៊ុន អិល អិល អិល លី (ខេមបូឌា) កម្ពុជា
- ៦- ក្រុមហ៊ុន អិល អិល អិល លី (ខេមបូឌា) កម្ពុជា
- ៧- ក្រុមហ៊ុន អិល អិល អិល លី (ខេមបូឌា) កម្ពុជា
- ៨- ក្រុមហ៊ុន អិល អិល អិល លី (ខេមបូឌា) កម្ពុជា
- ៩- ក្រុមហ៊ុន អិល អិល អិល លី (ខេមបូឌា) កម្ពុជា
- ១០- ក្រុមហ៊ុន អិល អិល អិល លី (ខេមបូឌា) កម្ពុជា
- ១១- ក្រុមហ៊ុន អិល អិល អិល លី (ខេមបូឌា) កម្ពុជា
- ១២- ក្រុមហ៊ុន អិល អិល អិល លី (ខេមបូឌា) កម្ពុជា

១ ក្រុមហ៊ុនក្រុមហ៊ុន (ខេមបូឌា) ម.ក

១០៩ គ្រឹះស្ថានឥណទាន ជនបទ

២១ សាខាធនាគារជាតិកម្ពុជា

- ១- ក្រុងភ្នំពេញ
- ២- កំពង់ចាម
- ៣- ព្រះសីហនុ
- ៤- សៀមរាប
- ៥- ប៉ៃលិន
- ៦- កំពង់ឆ្នាំង
- ៧- កំពង់ស្ពឺ
- ៨- កំពង់ចាម
- ៩- កំពង់ធំ
- ១០- កំពង់ធំ
- ១១- ពោធិ៍សាត់

១៣ ក្រុមហ៊ុនភតិសន្យាហិរញ្ញវត្ថុ

- ១- ប៊ីអេសភី ហ្វាមីលី (ខេមបូឌា) ម.ក
- ២- អេស៊ី ហ្វាមីលី (ខេមបូឌា) ម.ក
- ៣- ស៊ីវិល ហ្វាមីលី (ខេមបូឌា) ម.ក
- ៤- ខេមបូឌា លីមីតធីត (ខេមបូឌា) ម.ក
- ៥- អិល អិល អិល លី (ខេមបូឌា) ម.ក
- ៦- អិល អិល អិល លី (ខេមបូឌា) ម.ក
- ៧- អិល អិល អិល លី (ខេមបូឌា) ម.ក
- ៨- អិល អិល អិល លី (ខេមបូឌា) ម.ក
- ៩- អិល អិល អិល លី (ខេមបូឌា) ម.ក
- ១០- អិល អិល អិល លី (ខេមបូឌា) ម.ក
- ១១- អិល អិល អិល លី (ខេមបូឌា) ម.ក
- ១២- អិល អិល អិល លី (ខេមបូឌា) ម.ក
- ១៣- អិល អិល អិល លី (ខេមបូឌា) ម.ក

៣០ គ្រឹះស្ថានផ្តល់សេវាទូទាត់

- ១- គ្រឹះស្ថាន ប្រទេស (ខេមបូឌា) ម.ក
- ២- គ្រឹះស្ថាន ប្រទេស (ខេមបូឌា) ម.ក
- ៣- គ្រឹះស្ថាន ប្រទេស (ខេមបូឌា) ម.ក
- ៤- គ្រឹះស្ថាន ប្រទេស (ខេមបូឌា) ម.ក
- ៥- គ្រឹះស្ថាន ប្រទេស (ខេមបូឌា) ម.ក
- ៦- គ្រឹះស្ថាន ប្រទេស (ខេមបូឌា) ម.ក
- ៧- គ្រឹះស្ថាន ប្រទេស (ខេមបូឌា) ម.ក
- ៨- គ្រឹះស្ថាន ប្រទេស (ខេមបូឌា) ម.ក
- ៩- គ្រឹះស្ថាន ប្រទេស (ខេមបូឌា) ម.ក
- ១០- គ្រឹះស្ថាន ប្រទេស (ខេមបូឌា) ម.ក
- ១១- គ្រឹះស្ថាន ប្រទេស (ខេមបូឌា) ម.ក
- ១២- គ្រឹះស្ថាន ប្រទេស (ខេមបូឌា) ម.ក
- ១៣- គ្រឹះស្ថាន ប្រទេស (ខេមបូឌា) ម.ក
- ១៤- គ្រឹះស្ថាន ប្រទេស (ខេមបូឌា) ម.ក
- ១៥- គ្រឹះស្ថាន ប្រទេស (ខេមបូឌា) ម.ក
- ១៦- គ្រឹះស្ថាន ប្រទេស (ខេមបូឌា) ម.ក
- ១៧- គ្រឹះស្ថាន ប្រទេស (ខេមបូឌា) ម.ក
- ១៨- គ្រឹះស្ថាន ប្រទេស (ខេមបូឌា) ម.ក
- ១៩- គ្រឹះស្ថាន ប្រទេស (ខេមបូឌា) ម.ក
- ២០- គ្រឹះស្ថាន ប្រទេស (ខេមបូឌា) ម.ក
- ២១- គ្រឹះស្ថាន ប្រទេស (ខេមបូឌា) ម.ក
- ២២- គ្រឹះស្ថាន ប្រទេស (ខេមបូឌា) ម.ក
- ២៣- គ្រឹះស្ថាន ប្រទេស (ខេមបូឌា) ម.ក
- ២៤- គ្រឹះស្ថាន ប្រទេស (ខេមបូឌា) ម.ក
- ២៥- គ្រឹះស្ថាន ប្រទេស (ខេមបូឌា) ម.ក
- ២៦- គ្រឹះស្ថាន ប្រទេស (ខេមបូឌា) ម.ក
- ២៧- គ្រឹះស្ថាន ប្រទេស (ខេមបូឌា) ម.ក
- ២៨- គ្រឹះស្ថាន ប្រទេស (ខេមបូឌា) ម.ក
- ២៩- គ្រឹះស្ថាន ប្រទេស (ខេមបូឌា) ម.ក
- ៣០- គ្រឹះស្ថាន ប្រទេស (ខេមបូឌា) ម.ក

កំណត់បណ្ណាញបច្ចេកទេស

I. ទស្សនទាន និងនិយមន័យ

ស្ថិតិរូបិយវត្ថុនិងហិរញ្ញវត្ថុ (MFS) ត្រូវបានចងក្រងដោយការិយាល័យស្ថិតិរូបិយវត្ថុនិងហិរញ្ញវត្ថុ នៃនាយកដ្ឋានស្ថិតិរបស់ធនាគារជាតិនៃកម្ពុជា(NBC)។ MFS ត្រូវបានបោះផ្សាយប្រចាំខែជាប្រចាំប្រចាំឆ្នាំ ក្នុងស្រុក (គិតជាពាន់លានរៀល)។ MFS ក៏ត្រូវបានបោះផ្សាយនៅក្នុងព្រឹត្តិបត្រស្ថិតិសេដ្ឋកិច្ច និងរូបិយវត្ថុដោយ អនុលោមតាមវិធីសាស្ត្រចងក្រងស្ថិតិរូបិយវត្ថុ និងហិរញ្ញវត្ថុ (MFSMCG) ដែលបានបោះពុម្ពលើកចុងក្រោយ នៅឆ្នាំ២០១៦ ដោយមូលនិធិរូបិយវត្ថុអន្តរជាតិ (IMF)។

MFS គឺជាសំណុំទិន្នន័យពេញលេញអំពីទ្រព្យសកម្ម និងទ្រព្យអកម្មក្នុងវិស័យសេដ្ឋកិច្ច ដោយរួមបញ្ចូល ទាំងគ្រឹះស្ថានហិរញ្ញវត្ថុ និងគ្រឹះស្ថានមិនមែនហិរញ្ញវត្ថុ ដែលត្រូវបានប្រើប្រាស់ដោយធនាគារកណ្តាលដើម្បី វិភាគលើស្ថានភាពរូបិយវត្ថុ ឥណទាន និងស្ថិរភាពហិរញ្ញវត្ថុ។ ក្នុងតារាងគណនីវិភាគ ទ្រព្យសកម្មត្រូវបាន បង្ហាញក្រោមទម្រង់ជាឥណទេយ្យរបស់គ្រឹះស្ថានហិរញ្ញវត្ថុចំពោះគ្រឹះស្ថាននិវាសជនតាមវិស័យផ្សេង និង អនិវាសជន ខណៈដែលទ្រព្យអកម្មត្រូវបានបង្ហាញតាមប្រភេទឧបករណ៍ហិរញ្ញវត្ថុតាមលំដាប់នៃកម្រិត សន្ទនីយភាព។ ឥណទេយ្យ និងទ្រព្យអកម្មចំពោះអនិវាសជន និងរដ្ឋាភិបាលត្រូវបានកត់ត្រាតាមរបៀប មូលដ្ឋានសុទ្ធ (ឥណទេយ្យដកទ្រព្យអកម្ម)។ ក្នុងបរិបទ MFS សេដ្ឋកិច្ចទាំងមូលត្រូវបានបែងចែកតាមវិស័យ ផ្សេងៗដូចជា៖ ធនាគារកណ្តាល គ្រឹះស្ថានទទួលប្រាក់បញ្ញើផ្សេងទៀត គ្រឹះស្ថានហិរញ្ញវត្ថុផ្សេងទៀត រដ្ឋាភិបាល គ្រឹះស្ថានសាធារណៈនិងមិនមែនហិរញ្ញវត្ថុ វិស័យនិវាសជនផ្សេងទៀត និងអនិវាសជន។

វិសាលភាពនៃតារាងគណនីវិភាគក្នុង MFS ត្រូវបានកំណត់ដោយយោងតាមផ្នែកផ្សេងៗនៃវិស័យ ហិរញ្ញវត្ថុនៅក្នុងបរិបទប្រទេសកម្ពុជា។ តារាងគណនីវិភាគធនាគារកណ្តាល (CBS) គ្របដណ្តប់តែសកម្មភាព របស់ NBC។ តារាងគណនីវិភាគគ្រឹះស្ថានទទួលប្រាក់បញ្ញើផ្សេងទៀត (ODCs) គ្របដណ្តប់ធនាគារពាណិជ្ជ និងគ្រឹះស្ថានមីក្រូហិរញ្ញវត្ថុទទួលប្រាក់បញ្ញើ (MDI) ដែលគ្រឹះស្ថានទាំងពីរនេះទទួលប្រាក់បញ្ញើពីសាធារណជន។ តារាងគណនីវិភាគគ្រឹះស្ថានហិរញ្ញវត្ថុផ្សេងទៀត (OFCs) ពង្រីកដល់ស្ថាប័នដែលផ្តល់សេវាហិរញ្ញវត្ថុ ប៉ុន្តែ ជាចម្បងមិនទទួលប្រាក់បញ្ញើ រួមមានធនាគារឯកទេស ក្រុមហ៊ុនធានារ៉ាប់រង និងគ្រឹះស្ថានមីក្រូហិរញ្ញវត្ថុ មិនទទួលប្រាក់បញ្ញើ (MFIs)។ ការបញ្ចូលគ្នារវាង CBS និង ODCs បង្កើតជាមូលដ្ឋាននៃតារាងគណនីវិភាគ គ្រឹះស្ថានទទួលប្រាក់បញ្ញើ (DCs)។ ជាចុងក្រោយ វិសាលភាពដែលរួមបញ្ចូលគ្រប់ស្ថាប័នហិរញ្ញវត្ថុទាំងអស់ គឺបានមកពីតារាងគណនីវិភាគគ្រឹះស្ថានហិរញ្ញវត្ថុ (FCs) ដែលរួមបញ្ចូលទាំងគ្រឹះស្ថានទទួលប្រាក់បញ្ញើ (DCs) និងគ្រឹះស្ថានហិរញ្ញវត្ថុផ្សេងទៀត (OFCs) ដោយផ្តល់នូវទិដ្ឋភាពពេញលេញជារួមនៃវិស័យហិរញ្ញវត្ថុ។

ទន្ទឹមនេះដែរ ការចងក្រង MFS ក៏ជួបនូវការលំបាកមួយចំនួនផងដែរ ជាក់ស្តែង បញ្ហាបច្ចេកទេស ឬ ដំណើរការមិនប្រក្រតីនៃប្រព័ន្ធដែលកើតឡើងម្តងម្កាលទាំងនៅខាងក្នុងស្ថាប័ន និងពីប្រព័ន្ធរបស់គ្រឹះស្ថាន រាយការណ៍ បានផ្តល់នូវផលរំខានដល់ដំណើរការនៃការរាយការណ៍ទិន្នន័យ។ ពេលខ្លះ អតុល្យភាពរវាង ទ្រព្យសកម្ម ទ្រព្យសកម្ម និងមូលធន បានបង្កើតភាពមិនត្រូវគ្នានៅក្នុងទិន្នន័យ។ បញ្ហាដែលកើតឡើងញឹកញាប់ មួយទៀតគឺការចាត់ថ្នាក់គណនីមិនបានត្រឹមត្រូវដោយគ្រឹះស្ថានធនាគារ និងហិរញ្ញវត្ថុ ដែលប៉ះពាល់ដល់

សុក្រិតភាពនៃលទ្ធផលតារាងគណនីវិភាគ។ ភាពយឺតយ៉ាវក៏បានកើតឡើងដោយសារការផ្ទេរបាយការណ៍ មិនទាន់ពេលវេលាពីគ្រឹះស្ថានរាយការណ៍ផងដែរ។ លើសពីនេះ នៅពេលដែលរកឃើញភាពខុសគ្នា នាយកដ្ឋាន ស្ថិតិមិនមានសិទ្ធិក្នុងការកែតម្រូវប្លង់គណនី (COA) ដោយផ្ទាល់ទេ ដែលធ្វើឱ្យសមត្ថភាពកែតម្រូវកំហុស នៅមានកម្រិតនៅឡើយ។ បន្ថែមពីនេះ ចំណេះដឹងរបស់បុគ្គលិកថ្មីនៅតាមគ្រឹះស្ថានរាយការណ៍អាចនៅ មានកម្រិតក្នុងការចងក្រង COA បណ្តាលឱ្យមានកំហុស និងភាពយឺតយ៉ាវបន្ថែមទៀត។

II. វិធីសាស្ត្របង្កប់

យោងតាមវិធីសាស្ត្ររបស់មូលនិធិរូបិយវត្ថុអន្តរជាតិ (IMF) គណនីវិភាគត្រូវបានបែងចែកជាតារាង ចំនួន ៥ ដូចខាងក្រោម៖

- ១. តារាងគណនីវិភាគធនាគារកណ្តាល
- ២. តារាងគណនីវិភាគគ្រឹះស្ថានទទួលប្រាក់បញ្ញើផ្សេងទៀត
- ៣. តារាងគណនីវិភាគគ្រឹះស្ថានទទួលប្រាក់បញ្ញើ
- ៤. តារាងគណនីវិភាគគ្រឹះស្ថានហិរញ្ញវត្ថុផ្សេងទៀត និង
- ៥. តារាងគណនីវិភាគគ្រឹះស្ថានហិរញ្ញវត្ថុ

១. តារាងគណនីវិភាគធនាគារកណ្តាល

សម្រាប់ការវិភាគ តារាងគណនីវិភាគធនាគារកណ្តាលបង្ហាញពីឥណទេយ្យ និងទ្រព្យអកម្មរបស់ NBC ចំពោះវិស័យផ្សេងៗ។ ប្រភពទិន្នន័យគឺតារាងតុល្យការប្រចាំខែរបស់ NBC។

ទ្រព្យសកម្មបរទេសសុទ្ធ៖ ឥណទេយ្យពីអនិវាសជនដកទ្រព្យអកម្មចំពោះអនិវាសជន។ ឥណទេយ្យ និងទ្រព្យអកម្មត្រូវបានបែងចែកទៅជាឧបករណ៍ហិរញ្ញវត្ថុតាមលំដាប់នៃកម្រិតសន្ទនីយភាព។

ឥណទេយ្យចំពោះគ្រឹះស្ថានទទួលប្រាក់បញ្ញើផ្សេងទៀត៖ ឥណទេយ្យរបស់ NBC ចំពោះគ្រឹះស្ថាន ទទួលប្រាក់បញ្ញើផ្សេងទៀតដែលជានិវាសជន ដែលរួមមានប្រភេទប្រាក់កម្ចីផ្សេងៗ។

ឥណទេយ្យសុទ្ធចំពោះរដ្ឋាភិបាល៖ ឥណទេយ្យចំពោះរដ្ឋាភិបាលដកទ្រព្យអកម្ម។

ឥណទេយ្យចំពោះវិស័យផ្សេងៗ៖ បង្ហាញពីឥណទេយ្យរបស់ NBC លើវិស័យផ្សេងៗ តាមវិស័យ នីមួយៗ។ ដើម្បីជួយសម្រួលដល់ការវិភាគ ផ្នែកទ្រព្យអកម្មនៃតារាងគណនីវិភាគ NBC បង្ហាញពីរូបិយវត្ថុ មូលដ្ឋាន ប្រាក់បញ្ញើដែលរាប់បញ្ចូល និងមិនរាប់បញ្ចូលក្នុងរូបិយវត្ថុទូទៅ និងទ្រព្យអកម្មផ្សេងទៀតតាម ឧបករណ៍ហិរញ្ញវត្ថុ យោងទៅតាមការចាត់ថ្នាក់ក្នុងស្ថិតិរូបិយវត្ថុ។

រូបិយវត្ថុមូលដ្ឋាន៖ ទ្រព្យអកម្មរបស់ NBC រួមបញ្ចូលនូវ រូបិយវត្ថុក្នុងចរាចរណ៍ និងប្រាក់បញ្ញើរបស់ ធនាគារពាណិជ្ជដែលជានិវាសជននៅ NBC ក្នុងនោះរួមមានប្រាក់បម្រុងផ្សេងៗ និងគណនីទំនាក់ទំនង ព្រមទាំងការប្រាក់បង្គរ។ រូបិយវត្ថុក្នុងចរាចរណ៍រួមមាន សាច់ប្រាក់ដែលបោះផ្សាយដោយ NBC - ប្រាក់រៀល (មិនរាប់បញ្ចូលសាច់ប្រាក់ជារូបិយវត្ថុជាតិនៅក្នុងឃ្លាំងរបស់ NBC) ដែលកាន់កាប់ដោយនិវាសជន និងអនិវាសជន។ សម្រាប់ការវិភាគ រូបិយវត្ថុមូលដ្ឋានសំដៅដល់ទ្រព្យអកម្មរបស់ NBC ទាំងឡាយណា ដែលរួមចំណែកដល់ ការពង្រីករូបិយវត្ថុទូទៅ និងឥណទាន។ រូបិយវត្ថុមូលដ្ឋានគឺជាវិធីសាស្ត្រវាស់វែងទៅលើកម្រិតមូលដ្ឋានទុន សម្រាប់ការផ្គត់ផ្គង់រូបិយវត្ថុសរុប។

ទ្រព្យអកម្មផ្សេងៗចំពោះគ្រឹះស្ថានទទួលប្រាក់បញ្ញើផ្សេងទៀត៖ តំណាងឱ្យទ្រព្យអកម្មផ្សេងៗរបស់ គ្រឹះស្ថានទទួលប្រាក់បញ្ញើផ្សេងទៀត (ODCs) ដែលជានិវាសនជនចំពោះ NBC ដែលមិនត្រូវបានរាប់បញ្ចូល ក្នុងរូបិយវត្ថុមូលដ្ឋាន។ ខ្លាំងនេះរួមបញ្ចូលវិញ្ញាបនបត្រប្រាក់បញ្ញើរបស់ NBC ដែលទិញដោយ ODCs ដែល ជានិវាសនជន។

ប្រាក់បញ្ញើ រាប់បញ្ចូលក្នុងរូបិយវត្ថុទូទៅ៖ គ្របដណ្តប់លើប្រាក់បញ្ញើ និងការប្រាក់បង្កនៅ NBC ពី វិស័យដែលកាន់កាប់សាច់ប្រាក់រួមមាន គ្រឹះស្ថានហិរញ្ញវត្ថុផ្សេងទៀត គ្រឹះស្ថានសាធារណៈមិនមែនហិរញ្ញវត្ថុ គ្រឹះស្ថានមិនមែនហិរញ្ញវត្ថុផ្សេងទៀត និងវិស័យនិវាសនផ្សេងទៀត។ ប្រាក់បញ្ញើចរន្ត និងប្រាក់បញ្ញើផ្សេង ទៀតត្រូវបានបញ្ជាក់ដាច់ដោយឡែកពីគ្នា។

ខ្ទង់ផ្សេងៗ (សុទ្ធ)៖ ទ្រព្យអកម្មផ្សេងទៀតដកទ្រព្យសកម្មផ្សេងទៀត។ ខ្ទង់នេះមានទ្រព្យសកម្ម និង ទ្រព្យអកម្មដែលមិនត្រូវបានចាត់ថ្នាក់និងមិនបានរាប់បញ្ចូលក្នុងខ្ទង់ណាផ្សេងក្នុងតារាងគណនីវិភាគ ក្នុងនោះ រួមមាន ទ្រព្យសកម្មមិនមែនហិរញ្ញវត្ថុ គណនីទូទាត់ជាដើម។

២. តារាងគណនីវិភាគគ្រឹះស្ថានទទួលប្រាក់បញ្ញើផ្សេងទៀត

តារាងគណនីវិភាគគ្រឹះស្ថានទទួលប្រាក់បញ្ញើផ្សេងទៀតគ្របដណ្តប់លើធនាគារពាណិជ្ជ និង គ្រឹះស្ថាន មីក្រូហិរញ្ញវត្ថុទទួលប្រាក់បញ្ញើ (MDIs) ដែលជានិវាសនជន។ ប្រភពទិន្នន័យបានមកពីរបាយការណ៍ (COA) ប្រចាំខែរបស់ធនាគារពាណិជ្ជ និង MDIs ដែលបានបញ្ចូលទៅក្នុងប្រព័ន្ធរាយការណ៍ព័ត៌មាន SRS របស់ NBC។

ទ្រព្យសកម្មបរទេសសុទ្ធ៖ ឥណទេយ្យពីអនិវាសនជនដកទ្រព្យអកម្មចំពោះអនិវាសនជន។ ឥណទេយ្យ និងទ្រព្យអកម្មត្រូវបានបែងចែកទៅជាឧបករណ៍ហិរញ្ញវត្ថុតាមលំដាប់នៃកម្រិតសន្ទនីយភាព។

ឥណទេយ្យចំពោះធនាគារកណ្តាល៖ តំណាងឱ្យឥណទេយ្យរបស់ ODCs ដែលជានិវាសនជនទៅកាន់ NBC ដែលរួមមាន រូបិយវត្ថុ ប្រាក់បម្រុង និងគណនីទំនាក់ទំនង រួមជាមួយនឹងការប្រាក់បង្ក។

ឥណទេយ្យសុទ្ធចំពោះរដ្ឋាភិបាល៖ ឥណទេយ្យចំពោះរដ្ឋាភិបាលដកទ្រព្យអកម្មរដ្ឋាភិបាល។ ឥណទេយ្យ និងទ្រព្យអកម្មត្រូវបានបែងចែកទៅជាឧបករណ៍ហិរញ្ញវត្ថុតាមលំដាប់នៃកម្រិតសន្ទនីយភាព។

ឥណទេយ្យចំពោះវិស័យផ្សេងៗ៖ បញ្ជាក់ពីឥណទេយ្យរបស់ ODCs ដែលជានិវាសនជន ចំពោះវិស័យ ផ្សេងៗទៀតទាំងអស់ រួមមានឥណទេយ្យចំពោះអង្គការគ្រួសារដែលត្រូវបានរួមបញ្ចូលវិស័យនិវាសន ផ្សេងទៀត ជាមួយនឹងគ្រឹះស្ថានមិនរកប្រាក់ចំណេញបម្រើអង្គការគ្រួសារ។

ទ្រព្យអកម្មទៅកាន់ធនាគារកណ្តាល៖ ទ្រព្យអកម្មរបស់ ODCs និវាសនជនចំពោះ NBC។ ជាពិសេស ប្រាក់កម្ចីពី NBC ព្រមទាំងការប្រាក់បង្ក។

ប្រាក់បញ្ញើ មិនរាប់បញ្ចូលក្នុងរូបិយវត្ថុទូទៅ៖ គ្របដណ្តប់លើប្រាក់បញ្ញើច្រើនប្រភេទ និងការប្រាក់ បង្កដែលមានក្នុងប្រព័ន្ធហិរញ្ញវត្ថុ ដែលមិនរាប់បញ្ចូលក្នុងវិធីសាស្ត្រគណនាផ្លូវការនៃរូបិយវត្ថុទូទៅ ដោយ NBC ក្នុងនោះរួមមានប្រាក់បញ្ញើរបស់រដ្ឋាភិបាល ប្រាក់បញ្ញើអន្តរធនាគារ ប្រាក់បញ្ញើរបស់អនិវាសនជន និង ប្រាក់បញ្ញើដែលមានការរឹតត្បិត និងមិនអនុញ្ញាតឱ្យដកយកបានដោយងាយ។

មូលបត្រមិនមែនភាគហ៊ុន៖ បង្ហាញពីមូលបត្របំណុលផ្ទាល់របស់ ODCs ដែលទិញដោយគ្រឹះស្ថាន ហិរញ្ញវត្ថុផ្សេងទៀត គ្រឹះស្ថានមិនមែនហិរញ្ញវត្ថុផ្សេងទៀត និងវិស័យនិវាសនផ្សេងទៀត ដែលរួមបញ្ចូល ទាំងការប្រាក់បង្គរ។

ប្រាក់កម្ចី៖ រួមបញ្ចូលនូវប្រាក់កម្ចីរបស់ធនាគារពាណិជ្ជកម្មគ្រឹះស្ថានហិរញ្ញវត្ថុផ្សេងទៀត គ្រឹះស្ថាន មិនមែនហិរញ្ញវត្ថុផ្សេងទៀត និងវិស័យនិវាសនផ្សេងទៀត ព្រមទាំងការប្រាក់បង្គរ។

ខ្ទង់ផ្សេងៗ (សុទ្ធ)៖ ទ្រព្យអកម្មផ្សេងទៀតដកទ្រព្យសកម្មផ្សេងទៀតបូកនឹងខ្ទង់កែតម្រូវ។ ខ្ទង់នេះមាន ទ្រព្យសកម្ម និងទ្រព្យអកម្មដែលមិនត្រូវបានចាត់ថ្នាក់និងមិនបានរាប់បញ្ចូលក្នុងខ្ទង់ណាផ្សេងក្នុងតារាងគណនី វិភាគដែលរួមមាន ទ្រព្យសកម្មមិនមែនហិរញ្ញវត្ថុ គណនីទូទាត់ សំវិធានធនសម្រាប់ឥណទានបាត់បង់ ទ្រព្យសកម្ម/ទ្រព្យអកម្មផ្សេងៗជាដើម។

៣. តារាងគណនីវិភាគគ្រឹះស្ថានទទួលប្រាក់បញ្ញើ

តារាងគណនីវិភាគគ្រឹះស្ថានទទួលប្រាក់បញ្ញើរួមបញ្ចូលតារាងគណនីវិភាគធនាគារកណ្តាល និង តារាងគណនីវិភាគគ្រឹះស្ថានទទួលប្រាក់បញ្ញើផ្សេងទៀត។ ដូច្នេះ តារាងនេះគ្របដណ្តប់លើ NBC និង ODCs ដែលរួមបញ្ចូលគ្នាបង្កើតជាវិស័យគ្រឹះស្ថានទទួលប្រាក់បញ្ញើទាំងមូល។ សម្រាប់ការវិភាគ តារាងគណនីវិភាគ នេះបង្ហាញពីឥណទេយ្យ និងទ្រព្យអកម្មរបស់គ្រឹះស្ថានទទួលប្រាក់បញ្ញើចំពោះវិស័យផ្សេងៗ។ ប្រភពទិន្នន័យ បានមកពីតារាងគណនីវិភាគធនាគារកណ្តាល និងតារាងគណនីវិភាគគ្រឹះស្ថានទទួលប្រាក់បញ្ញើផ្សេងទៀត។

ទ្រព្យសកម្មបរទេសសុទ្ធ៖ ឥណទេយ្យពីអនិវាសនដកទ្រព្យអកម្មចំពោះអនិវាសន។

ឥណទេយ្យក្នុងស្រុក៖ បូកសរុបឥណទេយ្យរបស់គ្រឹះស្ថានទទួលប្រាក់បញ្ញើពីវិស័យនិវាសន។

ទ្រព្យអកម្មជារូបិយវត្ថុទូទៅ (M2)៖ ទ្រព្យអកម្មជារូបិយវត្ថុទូទៅរួមមានរូបិយវត្ថុក្រៅគ្រឹះស្ថានទទួល ប្រាក់បញ្ញើ ប្រាក់បញ្ញើចរន្ត ប្រាក់បញ្ញើផ្សេងទៀត និងមូលបត្រមិនមែនភាគហ៊ុន ក្នុងនោះជារូបិយប័ណ្ណបរទេស (នៃ M2)។

ប្រាក់កម្ចី៖ គ្របដណ្តប់លើប្រាក់កម្ចីរបស់គ្រឹះស្ថានទទួលប្រាក់បញ្ញើពីគ្រឹះស្ថានហិរញ្ញវត្ថុផ្សេងទៀត គ្រឹះស្ថានមិនមែនហិរញ្ញវត្ថុផ្សេងទៀត និងវិស័យនិវាសនផ្សេងទៀត ព្រមទាំងការប្រាក់បង្គរ។

ខ្ទង់ផ្សេងៗ (សុទ្ធ)៖ ទ្រព្យអកម្មផ្សេងទៀតដកទ្រព្យសកម្មផ្សេងទៀតបូកនឹងខ្ទង់កែតម្រូវ។

៤. តារាងគណនីវិភាគគ្រឹះស្ថានហិរញ្ញវត្ថុផ្សេងទៀត

តារាងគណនីវិភាគគ្រឹះស្ថានហិរញ្ញវត្ថុផ្សេងទៀតគ្របដណ្តប់លើធនាគារឯកទេស និងគ្រឹះស្ថានមីក្រូ ហិរញ្ញវត្ថុមិនទទួលប្រាក់បញ្ញើ (MFIs) និងក្រុមហ៊ុនធានារ៉ាប់រង។ ប្រភពទិន្នន័យគឺរបាយការណ៍ប្រចាំខែរបស់ ធនាគារឯកទេសដែលបានបញ្ចូលទៅក្នុងប្រព័ន្ធ SRS របស់ NBC ទិន្នន័យរបស់ MFIs គឺមកពីអគ្គនាយកដ្ឋាន ត្រួតពិនិត្យរបស់ NBC ហើយទិន្នន័យរបស់ក្រុមហ៊ុនធានារ៉ាប់រងបានមកពីនិយ័តករធានារ៉ាប់រងកម្ពុជា (IRC) ដែលស្ថិតក្រោមក្រសួងសេដ្ឋកិច្ច និងហិរញ្ញវត្ថុ (MEF)។

ទ្រព្យសកម្មបរទេសសុទ្ធ៖ ប្រតិបត្តិការសុទ្ធជាមួយឥណទេយ្យលើអនិវាសជន និងទ្រព្យអកម្មទៅអនិវាសជនដែលធ្វើឡើងដោយគ្រឹះស្ថានហិរញ្ញវត្ថុផ្សេងទៀតជាមួយអនិវាសជន។

ឥណទេយ្យលើគ្រឹះស្ថានទទួលប្រាក់បញ្ញើ៖ ការកាន់កាប់សាច់ប្រាក់នៅក្នុងឃ្លាំងរបស់គ្រឹះស្ថានហិរញ្ញវត្ថុផ្សេងទៀត គណនីទូទាត់ ប្រាក់បញ្ញើ និងមូលនិធិផ្សេងទៀតដែលដាក់នៅជាមួយគ្រឹះស្ថានឥណទាន ការវិនិយោគលើភាគហ៊ុន និងមូលបត្របំណុលរបស់គ្រឹះស្ថានឥណទាន រួមទាំងវិញ្ញាបនបត្រប្រាក់បញ្ញើក៏ដូចជាប្រាក់កម្ចីទៅកាន់គ្រឹះស្ថានឥណទាន។

ឥណទេយ្យសុទ្ធចំពោះរដ្ឋាភិបាល៖ ឥណទេយ្យរបស់គ្រឹះស្ថានហិរញ្ញវត្ថុផ្សេងទៀតលើរដ្ឋាភិបាល ដកទ្រព្យអកម្មរបស់គ្រឹះស្ថានហិរញ្ញវត្ថុផ្សេងទៀតទៅរដ្ឋាភិបាល។

ឥណទេយ្យចំពោះវិស័យផ្សេងៗ៖ ឥណទេយ្យរបស់គ្រឹះស្ថានហិរញ្ញវត្ថុផ្សេងទៀតលើគ្រឹះស្ថានមិនមែនហិរញ្ញវត្ថុ និងអង្គការគ្រួសារ។

មូលបត្រមិនមែនភាគហ៊ុន៖ គ្រប់ប្រភេទនៃមូលបត្របំណុលដែលចេញដោយគ្រឹះស្ថានហិរញ្ញវត្ថុផ្សេងទៀត។

ប្រាក់កម្ចី៖ ប្រាក់កម្ចីដែលទទួលបានដោយគ្រឹះស្ថានហិរញ្ញវត្ថុផ្សេងទៀតពីរដ្ឋាភិបាល គ្រឹះស្ថានឥណទាន គ្រឹះស្ថានមិនមែនហិរញ្ញវត្ថុ និងអង្គការគ្រួសារ។

ប្រាក់បម្រុងបច្ចេកទេសសម្រាប់ធានារ៉ាប់រង៖ មូលនិធិសរុបដែលបានប្រមូលដោយគ្រឹះស្ថានហិរញ្ញវត្ថុផ្សេងទៀតដើម្បីបំពេញកាតព្វកិច្ចចំពោះអ្នកទទួលបានធានារ៉ាប់រងដែលជាអនិវាសជន។

ភាគហ៊ុន និង មូលធនផ្សេងទៀត៖ រួមមានដើមទុនដែលមានការអនុញ្ញាត និងការរួមចំណែកដើមទុនសរុបដែលធ្វើឡើងដោយម្ចាស់ភាគហ៊ុនរបស់គ្រឹះស្ថានហិរញ្ញវត្ថុផ្សេងទៀត តម្លៃនៃភាគហ៊ុននៅក្នុងមូលនិធិវិនិយោគ ដើមទុនបន្ថែម និងទុនបម្រុង មូលនិធិគោលដៅ ក៏ដូចជាលទ្ធផលហិរញ្ញវត្ថុរបស់គ្រឹះស្ថានហិរញ្ញវត្ថុផ្សេងទៀត និងមូលធនផ្សេងទៀតរបស់គ្រឹះស្ថានហិរញ្ញវត្ថុផ្សេងទៀត។

៥. តារាងគណនីវិភាគគ្រឹះស្ថានហិរញ្ញវត្ថុ

តារាងគណនីវិភាគគ្រឹះស្ថានហិរញ្ញវត្ថុរួមបញ្ចូលទិន្នន័យនៃតារាងគណនីវិភាគគ្រឹះស្ថានទទួលប្រាក់បញ្ញើ និងតារាងគណនីវិភាគគ្រឹះស្ថានហិរញ្ញវត្ថុផ្សេងទៀត។ ការរួមបញ្ចូលនេះត្រូវបានធ្វើឡើងដោយដាច់ទាត់ឥណទេយ្យ និងទ្រព្យអកម្មទៅវិញទៅមកទាំងអស់រវាងគ្រឹះស្ថានទទួលប្រាក់បញ្ញើ និងគ្រឹះស្ថានហិរញ្ញវត្ថុផ្សេងទៀត នៅផ្នែកម្ខាងទៀត និងដោយការបូកឥណទេយ្យ និងទ្រព្យអកម្មរបស់ពួកគេទៅវិស័យសេដ្ឋកិច្ចផ្សេងទៀត និងអនិវាសជន។

ទ្រព្យសកម្មបរទេសសុទ្ធ៖ ប្រតិបត្តិការសុទ្ធជាមួយឥណទេយ្យពីអនិវាសជន និងទ្រព្យអកម្មចំពោះអនិវាសជនដែលធ្វើឡើងដោយ NBC គ្រឹះស្ថានឥណទាន និងគ្រឹះស្ថានហិរញ្ញវត្ថុផ្សេងទៀតជារូបិយប័ណ្ណបរទេស។

ឥណទេយ្យក្នុងស្រុក៖ ឥណទេយ្យរបស់គ្រឹះស្ថានទទួលប្រាក់បញ្ញើ គ្រឹះស្ថានហិរញ្ញវត្ថុផ្សេងទៀត ចំពោះគ្រឹះស្ថានមិនមែនហិរញ្ញវត្ថុ និងអង្គការគ្រួសារ ក៏ដូចជាឥណទេយ្យសុទ្ធចំពោះរដ្ឋាភិបាល។

រូបិយវត្ថុក្រៅគ្រឹះស្ថានហិរញ្ញវត្ថុ៖ សាច់ប្រាក់ដែលបានចេញផ្សាយក្នុងការចរចាដោយ NBC ដកសាច់ប្រាក់នៅក្នុងឃ្លាំងរបស់ NBC ODC និង OFC ។

ប្រាក់បញ្ញើ៖ មូលនិធិរបស់និវាសនជនកម្ពុជា (គ្រឹះស្ថានមិនមែនហិរញ្ញវត្ថុ និងអង្គភាពគ្រួសារ) នៅក្នុងគណនីទូទាត់ គណនីចរន្ត ប្រាក់បញ្ញើមានកាលកំណត់ និងប្រាក់បញ្ញើផ្សេងទៀតជាមួយគ្រឹះស្ថានទទួលប្រាក់បញ្ញើ ទាំងរាប់បញ្ចូល និងមិនរាប់បញ្ចូលក្នុងការផ្គត់ផ្គង់រូបិយវត្ថុ។

មូលបត្រមិនមែនពីភាគហ៊ុន៖ មូលបត្រទ្រព្យអកម្ម វិញ្ញាបនបត្រសន្សំ និងវិញ្ញាបនបត្រប្រាក់បញ្ញើដែលចេញដោយស្ថាប័នឥណទាន និងគ្រឹះស្ថានហិរញ្ញវត្ថុផ្សេងទៀត។

ប្រាក់កម្ចី៖ ប្រាក់កម្ចីទៅកាន់គ្រឹះស្ថានឥណទាន និងគ្រឹះស្ថានហិរញ្ញវត្ថុផ្សេងទៀតដោយគ្រឹះស្ថានមិនមែនហិរញ្ញវត្ថុ និងកម្ចីទៅកាន់អង្គភាពគ្រួសារ។

ប្រាក់បម្រុងបច្ចេកទេសសម្រាប់ធានារ៉ាប់រង៖ មូលនិធិសរុបរបស់គ្រឹះស្ថានហិរញ្ញវត្ថុផ្សេងទៀតដើម្បីបំពេញកាតព្វកិច្ចចំពោះអតិថិជនក្នុងគម្រោងសោធននិវត្តន៍ និងចំពោះអ្នកធានារ៉ាប់រងដែលជានិវាសនដែលរួមមាន ស្ថាប័នមិនមែនហិរញ្ញវត្ថុ និងអង្គភាពគ្រួសារ។

ភាគហ៊ុន និង មូលធនផ្សេងទៀត៖ មូលនិធិផ្ទាល់ខ្លួនរបស់គ្រឹះស្ថានទទួលប្រាក់បញ្ញើ និងគ្រឹះស្ថានហិរញ្ញវត្ថុផ្សេងទៀត។

ខ្ទង់ផ្សេងៗ (សុទ្ធ)៖ ទ្រព្យអកម្ម និងទ្រព្យសកម្មផ្សេងទៀតដែលមិនបានរាប់បញ្ចូលក្នុងខ្ទង់សរុបដែលបានរៀបរាប់ខាងលើ ក៏ដូចជាភាពខុសគ្នារវាងទ្រព្យអកម្ម និងឥណទេយ្យទៅវិញទៅមករបស់គ្រឹះស្ថានទទួលប្រាក់បញ្ញើ និងគ្រឹះស្ថានហិរញ្ញវត្ថុផ្សេងទៀត។

III. ការផ្សព្វផ្សាយ និងការកែលម្អឡើងវិញ

ការផ្សព្វផ្សាយស្ថិតិរូបិយវត្ថុ និងហិរញ្ញវត្ថុ (MFS) ត្រូវបានផ្សព្វផ្សាយតាមរយៈបណ្តាញជាច្រើន។ បណ្តាញទាំងនោះរួមមាន ការផ្សព្វផ្សាយនៅក្នុងព្រឹត្តិបត្រស្ថិតិសេដ្ឋកិច្ចនិងរូបិយវត្ថុកម្ពុជា (ទាំងជាឯកសាររឹង និងឯកសារទន់នៅលើគេហទំព័ររបស់ NBC) ក្នុងប្រព័ន្ធផ្សព្វផ្សាយទិន្នន័យទូទៅដែលត្រូវបានកែលម្អថ្មីរបស់កម្ពុជា (e-GDDS) និងប្រព័ន្ធប្រមូលទិន្នន័យរួម (ICS) របស់ IMF ។ ទន្ទឹមនេះ ទិន្នន័យក៏ត្រូវបានចែករំលែកតាមរយៈអ៊ីម៉ែលជាមួយតំណាង IMF និង AMRO ទៅក្រសួងពាក់ព័ន្ធ និងផ្សព្វផ្សាយផ្ទៃក្នុងនៅក្នុងអគ្គនាយកដ្ឋានគោលនយោបាយ និងសហប្រតិបត្តិការអន្តរជាតិ (DGPIIC) ។ លើសពីនេះ MFS ក៏ត្រូវបានដាក់នៅក្នុងរបាយការណ៍ឆមាស និង ប្រចាំឆ្នាំរបស់ NBC ផងដែរ។

MFS អាចត្រូវបានកែសម្រួលដោយសារការកែសម្រួលទិន្នន័យនិងប្រភពទិន្នន័យ ការពង្រីកវិសាលភាពទិន្នន័យ និងការកែសម្រួលវិធីសាស្ត្រចងក្រង។ ការកែសម្រួលនេះ ត្រូវបានធ្វើឡើងក្នុងគោលបំណងបង្កើនគុណភាពទិន្នន័យនិងវិសាលភាពគ្របដណ្តប់ និងធានាភាពស៊ីគ្នានៃស្ថិតិម៉ាក្រូសេដ្ឋកិច្ចផ្សេងទៀតដូចជាស្ថិតិគណនេយ្យជាតិ (NAS) ស្ថិតិហិរញ្ញវត្ថុរដ្ឋាភិបាល (GFS) និងស្ថិតិជញ្ជីងទូទាត់ (BOP) និងស្ថិតិស្ថានភាពវិនិយោគអន្តរជាតិ (IIP) ។

អ៊ីនធឺណែត
INTERNET

: www.nbc.gov.kh គឺជាគេហទំព័ររបស់ធនាគារជាតិនៃកម្ពុជា។ ទិន្នន័យថ្មីៗក្នុងគេហទំព័រ និង ទិន្នន័យបន្តបន្ទាប់ទៀត ត្រូវបាននិងកំពុងដាក់បញ្ចូលទៅក្នុងប្រព័ន្ធទិន្នន័យ តាមធនធានដែលមាន។ លើសពីនេះទៀត គេហទំព័រនេះ គឺជាទីតាំងដ៏ល្អបំផុតដើម្បីទទួលបានទិន្នន័យសង្ខេបនៃការចេញផ្សាយចុងក្រោយបង្អស់។

www.nbc.gov.kh is the National Bank of Cambodia website. The website new data and metadata are progressively being added to the database, as resources permit. This website is the best place to start for access to summary data from the latest publications.

សេវាព័ត៌មាន
INFORMATION SERVICE

: បុគ្គលិករបស់នាយកដ្ឋានស្ថិតិ នៃធនាគារជាតិនៃកម្ពុជា អាចជួយចង្អុលបង្ហាញ ឬណែនាំអ្នកប្រើប្រាស់ក្នុងការស្វែងរកទិន្នន័យតាមតម្រូវការ។ ការបោះពុម្ពផ្សាយរបស់ធនាគារជាតិនៃកម្ពុជា អាចរកជាប់បាន ហើយសេវាលើការជាប់ប្រចាំអាចរៀបចំបានដែរ។ ចំពោះសេវាលើទិន្នន័យពិសេសផ្សេងទៀតក៏អាចរកបានផងដែរ តាមរយៈការមកជាប់ព្រឹត្តិបត្រដោយផ្ទាល់។

The Statistics Department staff of the National Bank of Cambodia can assist users in addressing their data requirements. The National Bank of Cambodia publications are available for sale and subscription services can be arranged. Other special data services are also available, on a user pays basis.

អាសយដ្ឋានទំនាក់ទំនង
CONTACT DETAILS

ធនាគារជាតិនៃកម្ពុជា

NATIONAL BANK OF CAMBODIA

នាយកដ្ឋានស្ថិតិ

Statistics Department

អគារលេខ ៦៩-៧០ មហាវិថីហាណូយ (លេខ១០១៩) ភូមិបាយាប សង្កាត់ភ្នំពេញថ្មី

ខណ្ឌសែនសុខ រាជធានីភ្នំពេញ

#69-70, Hanoi Blvd. (1019), Phum Bayab, Sangkat Phnom Penh Thmei,

Khan Sen Sok, Phnom Penh

អ៊ីម៉ែល : statistics@nbc.gov.kh

E-mail : statistics@nbc.gov.kh

ទូរស័ព្ទ : (៨៥៥) ២៣ ៧២២ ៥៦៣ – ១១១៥

Telephone : (855) 23 722 563 – 1115

ទូរសារ : (៨៥៥) ២៣ ៤២៦ ១១៧

Facsimile : (855) 23 426 117



ISSN 2074-5680

ផលិតដោយ ធនាគារជាតិនៃកម្ពុជា

Produced by the National Bank of Cambodia